SAYISI HER YERDE
5 KURUŞ
30 Nisan 1938
CUMARTESİ

SON TELGRAF

Sayı : 412

En son Telgrafları ve Haberleri veren akşam gazetesi

Telefon No. 20827
İst. Nuruosmaniye caddesi.

SAĞLIK KUPONU

Bu kuponun yirmi tanesini toplayıp idaremize getiren okuyucularımız SON TELGRAF'ın birinci sınıf mütehassısları tarafından meccanen tedavi edileceklerdir. Kuponlar, her gün idarehanemizde değiştirilmektedir.

YUNANİSTANLA TÜRKİYE ARASINDA ARTIK HUDUD KALMAMIŞTIR, DENİLEBİLİR

Bir defa daha anlaşılmıştır ki Türk-Yunan dostluğu her hangi bir günlük, yıllık, mevsimlik politika bağının vücud verdiği dostluklardan değildir

Çek Almanlarına muhtariyet veriliyor !

1 Atina'da Türk - Yunan dostluk ve sıkı arkadaşlığının verdiği heyecan hümması içinde fevkalâde parlak merasimle karşılanan Başvekil Celâl Bayar, General Metaksas ve doktor Aras ile beraber İstasyonda resmi selâmı ifa eden Efzon kıt'asını teftiş ediyor.
2 Atina seyahatinde Celâl Bayar, doktor Aras General Metaksas ile birlikte 3 Celâl Bayar meçhul asker abidesine çelenk koyduktan sonra

(Hususî Muhabirimizin Bu sebahki posta ile Atinadan gönderdiği fotoğraflardır)

Türk-Yunan Dostluğunda Yeni bir hamle

Etem İzzet Benice

Başmuharririmiz yazıyor:

Atina — Yunanistan ilk hudud şehrinden Atinanın içine, Atinanın dış mahallelerinden ta Adriyatiğe kadar coşkun bir tezahürün içinde bulunuyor.

Bu tezahür, Ceâl Bayarın şahsına tebellür ve tekâsüf bulan Türk - Yunan dostluğu adınadır ve.. tarihin nadir kaydettiği coşkunluklardan biridir.

Bir defa daha anlaşılmış bulunuyor ki, Türk - Yunan dostluğu herhangi bir günlük, yıllık, mevsimlik politika bağının vücud verdiği dostluklardan değildir; millî, coğrafî, siyasî ve askerî bir iştirak menfaatinin husule getirdiği tam bir bağlılıktır. Bu bünyedeki bağın en canlı izahını da gene Türk - Yunan muahedesinin imzası akabinde Başvekili Metaksasla Celâl Bayarın sözlerinde buluyoruz.

Türk dostluğuna, Balkan birliğine ve umumî sulha büyük değer veren ve bu yoldaki değerini de fiil sahasında en mükemmel denemelerile ortaya koymuş bulunan General Metaksas nutkunda paktın büyük ehemmiyet ve hususiyetine işaret ettiği kadar Celâl Bayar da bilhassa bu iştirak ve mütekabil menfaatteki ehemmiyeti tebarüz ettirmiş bulunmaktadır. Onun dediği gibi gerçekten: «Bu muahedenin imzasile her iki memlekete büyük hizmet edilmiştir. Biribirimizi tebrike hakkıyız. Bu, memleketlerimize, sulha hizmet eden kıymetli bir vesikadır. Bu anlaşma vesikası memleketlerimizin hududlarını aşarak Balkanlarda esasen teessüs etmiş olan sulhu ve ittifaklarımızı kudretlendireceği gibi şu sıralarda zedelenmiş bulunan cihan sulhunu da akviyesine hizmet etmiştir.»

Milletler arasındaki kuvvetli dostluk bağlarını ve imzalanan vesikaların hayatiyetini anlamak için politikacıların ve diplomatların ağzına bakmaktan ziyade milletlerin dudaklarındaki işmizaza ve yüzlerindeki tebessümün hakikî anlamına bakmak lâzımdır.

Türk milleti kadar, Yunan milleti bilhassa büyük bir vukuf ve inanla Türk - Yunan dostluk ve ittifakının yüksek ifadesini kavramış - tır. Bu ittifakta yaşamak, daima ayakta ve.. diri kalmak isteğinin mündemic bulunduğunu bir millet dileği halinde kavrıyan ve tebarüz ettiren Yunan milleti ilk hudud karakolundan Atina şehrinin içine

(Devamı 6 ıncı sahifede)

Celâl Bayara tarihde misli görülmemiş bir uğurlama merasimi yapılacak

Büdce müzakerelerini mütaakib Başvekilimiz Belgrada gidecek

Başvekil Celâl Bayar Türk - Yunan dostluğunun bir kere daha kuvvet bulduğu Atina seyahatinde Türk - Yunan dostluğu bir kere daha sağlamlıyan munzam akt iki Başvekil arasında imzalanıyor.
(Atinadaki husus muhabirimizden bu sabah aldığımız fotoğraflardan)

Hey'etimiz bu Akşam 21 de Hareket ediyor

...Atna 30, saat 10 (Sureti mahsusada giden başmuharririmizden) — Celâl Bayar ve arkadaşlarına karşı burada şimdiye kadar misli görülmemiş şekilde tezahürat yapılmaktadır. Bugün şimdi müzeler gezilmektedir. Bundan sonra şehrn temaşaya değer yerleri görülecektir.

Bugün Başvekil Metaksas Celâl Bayar şerefine mükellef bir öğle yemeğ ziyafeti çekecektir.

Bu, ayn zamanda veda ziyafeti olacaktır.

BAŞVEKİLİMİZ ATİNADAN AYRILIYOR

Atina 30, saat 11 (Sureti mahsusada giden Başmuharririmizden)-- Başvekil Celâl Bayarla refakatinde bulunan zevat bu akşam saat 21 de buradan kalkacak olan hususî trenle Atindan İstanbula hareket edeceklerdir.

Hususî tren Selânik yolile İstanbula gidecektir.

Celâl Bayarı uğurlamak üzere karşılama merasminden daha üstün, daha hararetl ve tarihte şimdiye kadar hiçbir Başvekile yapıl -

(Devamı 2 inci sahifemizde)

Londra müzakerelerinin neticeleri anlaşıldı

Kararlar Parisden maada, Prag ve Vaşıngtonda bile memnuniyetle karşılandı

(Yazısı altıncı sahifemizde)

Orta Anadoluda:

Şimdi de Tolu yağıyor, Frat taşıyor ve zelzele arasıra hissediliyor

DAHILIYE VEKILI MECLISDE FELÂKETZEDELERE YAPILACAK YARDIMI ANLATTI

Tokat 30 (Hususî muhabrimizden) — Dün öğleden sonra saat 14ü 5 geçe burada oldukça şiddetli ve uzun devam eden bir zelzele oldu.

(Devamı 6 ıncı sahifemizde)

50 lik Bir ihtiyar

Pangaltıda 28 lik bir kızı nasıl ve niçin öldürdü ?

Bu da aşk Yüzünden

İkinci bir cinayet de yine dün akşam Kantarcılarda işlendi

(Yazısı altıncı sahifemizde)

Gazetecilerimize gösterilen hüsnükabul

Başmuharririmizin yerinde, mühim bir teklifi

Mekteblerde Yunanca ve Türkçe mecburî olarak okutulacak.

Yazısı 6 ıncıda

Günün Vodvili

Harb tehlikesi var!

Yazan: H. SERDENGEÇTİ

Çok gariptir: Bütün milletler boğazlarına kadar silâh içindi. Fakat yine hepsi birbirlerine: . .

— Telâş etmeyin harp tehlikesi yok!.. deyip duruyor!.. .Daha gariptir ki, bu kadar senedir hakikaten de silâh artmasile harp tehlikesinin artmadığı artık sabit olmuştur. Sebep? Sebep: Çünkü silâh artması kaç para eder: Cesaret artmadıktan sonra!.. Binaenaleyh müsterih olabiliriz. Bir aralık dünya diktatörlük sistemlerinden korktu. Fakat evvelki günkü telgrafların bildirdiği gibi Lehistandaki meşhur çingeneler kralı da diktatör olduktan sonra bu işte de artık heybet kaldı mı dersiniz!.

Bununla beraber, harp tehlikesi asıl hiç umulmadık bir yerden dünyayı tehdide başlamış bulunuyor. Milletlerin silâh yığınları karşısında tamamile müsterih olabiliriz amma yine harp için yapılan diğer bir hazırlık şefak attıracak bir hâdisedir. O hazırlık da şu:

Milletlerin harp için ihtiyat erzak yığmaları!

Meselâ, bakınız, son telgrafların bildirdiğine göre Deyli Telgraf gazetesi yalnız İngileterede harp zuhuruna karşı daha şimdiden bir milyon tonluk zahire ve yarım ton şeker stok yapıldığını bildiriyor. Diğer bir İngiliz gazetesine göre ise zahire stoku iki milyon tonu bulmuş!..

Ne buyrulur?.. Şimdi harp tehlikesi ciddileşmiyor mu?..

Niçin mi?. Zira, dünyadaki açlar bu stokları yemek için bir gün:

— Yaşasın harp!.

Diye bağırırlarsa yuttu hapı Avrupa!!.

★

BİR İMDADI SİHHÎ HELÂSI!..

Bir gazete acıklı acıklı şikâyet ediyor:

Harbiyedeki şu umumî helânın kokusu artık tahammül edilmez bir hale geldi, diyor. Kaldırılması için birçok defalar temenni edlidiği halde aldıran bile olmamış.

. . . .

Gazete facianın dehşetini anlatmak için bu mevkiin Harbiye - Fatih, Şişli - Tünel, Maçka - Harbiye tramvay istasyonlarının bulunduğu en ehemmiyetli bir bekleme yeri olduğunu, günün her .saatinde burada tramvay ve otobüs beklemeğe mecbur insanlar bulunduğunu suzişli suzişli ilâve ediyor.

Muhterem refikimizin gafletine bakın işte asıl .helânın kaldırılmamasının hikmeti de bu ya:

Sabahtan akşama kadar bu istasyonlarda tramvay ve otobüs bekleyenler içindir ki, helânın orada bırakılması bilâkis elzemdir. Allah Allah bilmiyorlar mı ki, amonyak kokusu.baygınlıklar .geçirenlere ferahlık verir!!..

. . .

ÇOCUKLARA TERBİYEVÎ YAZILAR...

Dünkü bir gazetenin çocuklara mahsus sahifesinde İstanbul çocuklarına ibret verecek bir yazı var:

Cenubî Amerikadaki Boliiva ile Paraguvay arasındaki büyük Şaka sahrasında 10 santimetre boyunda, yani fare büyüklüğünde tahtakuruları varmış!.. Bereket ki sahranın ismi Şaka!.. Fakat mesele orada değil. Çocuk sahifesi muharriri bu fare kadar tahtakurularının sahradan geçenleri rahatsız ettiğini ilâve ediyor.

Bu kuyruklu tahtakurusu hikâyesinin çocuklar için .neresi terbiyevî, diye buyurulacak, değil mi.. Amma yaptınız ha! Bizim çocukların o bizdeki minimini tahtakurularından rahatsız olmalarında mâna olmadığını göstermek bakımından pekâlâ da terbiyevî!...

AVUKAT ŞOFÖRÜN MÜDAFAASINA KARŞI!!.

Avukat ve şoför Kenan Ömer yazıyor: Şehrin bugünkü yolları şoforörler için bir felâkettir!..

Af buyurun, avukatça mı konuşuyoruz? O halde:

Evet amma, canından bıkmış olan yayalar için de bir saadettir!!.

★ ★

KARINCALARIN AHMAKLIGI ÇOK ŞÜKÜR BİZDE YOK!..

Hayvanlardaki zekâ derecesi hakkında Amerikalı bir âlim müşahedeler yapmış. Bu zatın müşahedesine göre en anlayışlı hayvan zekâsı bir yaşındaki bir çocuk zekâsından ileri geçmemekte imiş. Meselâ tavuklar üçe kadar sayı öğrenmekte imişler. Zahar bu tavuklar imar plânını bekliyen tavuklar olacak!.. Hele, yazın çalışıp da kışa arttıran hayvanlar olarak tanıdığımız karıncalarda zekânın zerresi yokmuş. Vallahi ne doğru!.. Karıncaların bu hamakatı karşısında bizler zekâmızla yaşıyalım!!. .

Deniz harb Okulunda

Sancak merasimi

Öbür gün, Heybeliadadaki Deniz Harb mektebine merasimle sancak verilecektir. Ayrıca, o gün, bu yıl, Deniz Harb lisesini ikmal edip de harb sınıfına iit hak edecek olan taebelere de, merasimle diplomaları tevzi olunacaktır.

Bu merasime, bizzat, Donanma kumandanı Amiral Şükür Okan riyaset edecektir. Merasimden sonra davetlilere bir çay ziyafeti verilecek ve müteakıben, harb sınıfına geçen talebeler, arkadaşları tarafından Hamidiyeye uğurlanacaklardır.

O gün, saat 12,5 ta köprüden bir vapur davetlileri, Heybeliadaya götürüp getirecektir.

Yüksek tahsil Cençlerinin Avrupa gezileri

Sömester tatilinde Müteaddid seyahatler Yapılacak

Bu yaz tatilinde, Üniversiteli genclerle yüksek muallim mektebi talebeleri müteaddid gruplar halinde, haric memleketlere tetkik seyahatlerine çıkacaklardır. Bu meyanda Yüksek muallim mektebi taleeblerinden bir grup Almanya Fransa ve Belçikaya gidecektir.

Ayrıca, siyasal bilgiler okulundan bir çok gençler de, Bükreş, Budapeşte ve Atinaya bir seyahat yapacaklardır.

Nafıa emir verdi

Sirkeci meydanının açılması; Haziran nihayetine kadar bitecek

Yıkılma işine tramvay caddesindeki dükkânlardan başlanıyor

Şehrin imar faaliyeti arasında Sirkeci garının önünde büyük bir meydan açılmasının ve Ankara caddesinin önünde dört yol ağzı teşkil eden kısmın bu meydana ilâvesinin düşünüldüğünü evvelce yazmıştık.

Nafıa Vekâleti tarafından Sirkeci meydanının yeni şekline aid proje hazırlanmış ve derhal faaliyete geçilmek üzere bu işe aid tahsisat ta ayrılmış bulunmaktadır.

Yeni projeye göre mydana ayrılan kısımda deniz kenarından başlayacak; şimdiki Antalya ambarının bulunduğu bina ile ona muttasıl Macar âlâtı ziraiye şirketinin bulunduğu kısım ve garın ucundaki Ankara gazinosu, aradakı kör hatlar cadde boyundaki parmaklık ve köşeye düşen tütüncü ile sütçü dükkânları da yıktırılarak meydana ilâve edilecektir. Ayrıca Ankara caddesinden denize kadar olan kısmın 15 metre daha genişletilmesi de pânın teferruatından bulunmaktadır.

Diğer taraftan şimdiki istasyon bnasının müştemilâtından olan demiryolları eczahanesile polis ve inzıbat dairelerinin bulunduğu kısımların yıktırılması işine hemen başlanmak üzere hazırlığa girişildiğinden bugünden itibaren buradaki dairelerin başka tarafa nakline başlanmış bulunmaktadır. Bu kısımların boşalması iki gün içerisinde ikmal edileceğinden pazartesi günü bu kısmın yıkılmasına başlanacaktır. Yalnız meydanın ortasına isabet eden camiin istimlâk işi için Belediye ile Evkaf arasında bir temas yapılmaktadır. Bu temas neticesinde cami de istimlâk edilerek bunun da meydana katılması için yıkılmasına girişilecektir.

Bu meyanda kaldırılan binaların ankazının ihalesi yapılacağından, bir taraftan hedim işi devam ederken diğer taraftan da ankazın kaldırılmasına başlanacak, Hziran nihayetine kadar meydanın açılma işi nihyet bulmuş olacaktır.

Meydan tamamen açıldıktan, gar ile deniz arasında şimdiki kör hatların bulunduğu mıntaka tamamen temizlendikten sonra burası bir park haline ifrağ edilecek, şehrin en büyük meydanlarından birini teşki edecektir. Yapılacak parkın ortasında denizden ve uzaktan görülebieçek şekilde bir de Atatürk anıtı konulacak, bu kısımdaki tekmil inşaatın yaz sonuna kadar tanzim işi bitirilmiş olacaktır.

Nafıa Vekâletince hazırlanan plânın bugün veya yarın Devlet Demiryolları vasıtasile Sirkeci garı ile alâkadar makamlara tebliğ işi yapılacak, sür'atle yıkılma ameliyesine başlanacaktır.

Günün İçinden

Hudud haricine sürülmeli!

Eskiden bir yangın felâketi Halk seril sefil bir köşede kal derdi. Hattâ acı bir atalar sözü bile vardır: «Düşene vur sen de meyi!..

Bugün .Anadolunun .bağrın zelzele felâketi karşısında .ha ten göğsümüzü .kabartacak manzaralar var: Millet yerye dıma koşmuştur. Devlet yıkıla rap yurdların yerine modern lar kurmağa karar verdi.

Denilebilir ki, felâketlerin en büyüğü olan bir felâkettir memleketimizin ve milletin mi sanüd duygusundaki .imtihanı bir saadet olmuştur.

İşte bir milletin .azmı ve duygusundaki kuvvet böylece ketleri saadetlere tahvil etmeğe dırdır.

Bu .yolda daha büyük azım ile yürürsek Türkiyede bir vatandaş için ölümden başka bir felâket bırakmamış olacağız. İşte o zaman felâket Türk ha ları haricine sürülmüş olur.

N. DELİKAL

3 banka Yeni memur Alıyor

Talibler pek çok

Muhtelif bankalarda çalışan genc memurlardan, bu ay başında vazifei askeriyesini ifa etmeğe gidecek olanlar ve sair sebeblerle açılan münhaller yerine haricden yeni memur alınmasına başlanılmıştır.

Ezcümle Osmanlı bankasile Sümerbank teşkilâtlarında münhal olan memurluklara haricden talib olanları almak için, müsabaka imtihanı açmışlardır. Talibler pek çoktur ve bu bankalara müracaat etmektedirler. Ayrıca, İzmir İş Baukası da lise mezunu olmak ve yaşı otuzdan fazla olmamak üzere memurlar aramaktadır.

Müracaatçilerden lisana vukufu bulunanlar ve amelî malûmatı fazla olanlar tercih olunacaklar ve bunlrı seçmekte bankalar serbest olacaktır.

Yoğurtçu Deresinde yapılacak yenilikler

İki sahilde rıhtım vücude getiriliyor

Kadıköy semtinin imar işlerinde Yoğurtçu deresi namile tanılan ve Uzunçayırdan Kalamışa kadar uzayan derenin de yeni bir şekle ifrağı kararlaştırılmıştır. Derenın bilhassa şehir dahilindeki kısımları tamamen temizlenecek ve işliyen sandalların Gazhaneye kadar gidebilmeleri temin edilcektir.

Diğer taraftan evvelce yalnız Yoğurtçu çayırının parka ifrağ edilen kısmında yapılan rıhtımın derenin iki sahiline de tamamen teşmil edilmesi, ve bu arada beton olarak yapılan iki sahilin Gazhancye kadar uzatılması tetkik edilmektedir.

Önümüzdeki ay zarfında derenin şimdiki sandal işliyen kısımların dan başlıyacak temizleme işleri temmuz nihayetine kadar bütün dere uzunluğunca yapılacak, ağustostan itibaren sandalların işlemesi temin edilecektir.

Kırkçeşme suları Yine hamamlarda Kullanılacak mı?

Dahiliye vekâleti belediyeye bir tezkere gönderdi

Dahiliye Vekâleti İstanbul belediyesine bir tezkere göndermiş Şehrimiz hamamcılar cemiyeti belediyenin hamamlara ucuz terkos suyu vermesi hakkında Başvekâlete yaptığı ve oradan Dahiliye Vekâletine havale edilen müracaatı alâkadar olan bu tezkerede, İstanbul hamamlarına terkos suyu yerine gene eskisi gibi kırkçeşme sularının verilmesinin kabil olup olmadığı sorulmaktadır.

Fennî usullerle temizlendikten sonra hamamlarda kullanılmasında bir mahzur görülmediği takdirde belediye, bu imkânları temin ederek şehrimizdeki hamamlara kırkçeşme suyu kullanmasına müsaade verecek, bu olmadığı takdirde, hamamlar için terkos suyu tarifesini ucuzlatacaktır.

Emniyet memurları Hakkındaki yeni Kararname

Bütün merkezlere tebliğ olundu

Emniyet memurlarile bu hizmette bulunanların hizmet ve salâhiyetlerini tayin eden ve Heyeti Vekilece tasdikı yapılan yeni kararname Emniyet müdürlüklerine tamim edilmiştir.

Bu meyanda İstanbul Emniyet direktörlüğüne de gönderilen bir tezkere ile yeni kararname bildirilmiş ve Emniyet dirktörü Bay Salih Kılıc tarafından da bütün şube müdürlerine tebliğ edilmiştir.

Vazife ve salâhiyetlerinin hududu bu suretle tayin ve kendilerine tebliğ edilen bütün emniyet teşkilâtı memurları, yeni kararnameye göre vazifelerini görmğe devam etmektedirler.

Diğer taraftan, şube müdürlerile diğer polis erkânı da emniyet bürolarında üniformalarile çalışmakta, emniyet direktörile sivil hizmette bulunan memurlardan gayri üniformasız memur bulunmamaktadır.

Hariçten Pamuk ipliği Getirtilecek

Son zamanlarda piyasadaki pamukipliğinin tekmil ihtiyacları karşılıyacak dereceden azaldığı görülmüştür. Bu vaziyet üzerine, haric memleketlerden takas usulile pamukipliği getirilmesine teşebbüs olunmuştur. Diğer taraftan takas primleri de yükselmiş, hatta yüzde 45 kadar çıkmıştır.

Hay'etimiz bu akşam 21 de hareket ediyor

(Birinci sahifeden devam)

mamış şekilde muazzam br prog - ram hazırlanmıştır.

Bütün Atina kaç gündenberi sevinc ve bayram içinde çalkanmaktadır.

TÜRK GAZETECİLER HEYETİ

...Atina, AQ ıSureti mahsusada giden başmuharririmizden) — Türk gazeteciet heyeti bir iki gün daha burada kaldıktan sonra buradan doğruca dğer dost ve müttefk bir devlet olan Yugoslavyaya. geçe cekler ve Belgradda Başvekilimize intizar edeceklerdir.

Celâl Bayar bütçe müzakerelerini ikmal eder etmez ve ağlebi ihtimal 19 mayısta Belgradda buluna caktır.

...MAJESTE KRALIN YÜKSEK İLTİFATLARI

Atna, 29 Gece yarısı (Sureti mahsusada giden başmuharririmizden) Burada heyetimize Yunan ricali tarafından ayrı ayrı gösterilmekte olan dostluk, hüsnü kabul, iki kardeş arasında mevcud samimiyetten daha üstün denlmeğe lâyık bir tarz dadır. Başta Majeste Kral olmak üzere bütün Yunan siyasî ricali Başvekilimizle saatlerce hususî surette görüşmüşlerdir.

Bilhassa Majeste ile birlikte Maraton bendlerine gidilmiş ve Majeste Başvekilimizi bir saatten fazla nezdlerinde alıkoyarak .iltifatta bulunmuş ve uzunuzadıya dünya dünya işler ve bilhassa iki devleti alâkadar eden hususat hakkında görüşmüşlerdir. Gerek Majeste ve gerek General Metaksasla Başvekil ve Hariciye Vekilimiz arasında yapılan temaslarda her hususta tam ve mutlak bir görüş birliği kayde dilmiştir.

KRAL TİYATROSNNDA

Atina, 29, sabaha karşı (Sureti mahsusada giden başmuharririmizden) — Türk heyeti gece Ruyal tiyatrosunda gala müsameresinde bulundu. Tiyatroyu, güzide davetliler doldurmuştu.

Artistler Mulyerin gülünc kibar piyesinin yunanca tercümesini harikulâde güzel kostümlerle ve güzel bir balonun yardımile san'atkârane bir şekilde temsil ettiler.

Sonra Atina koro heyeti tarafından orkestranın iştirakile armonize edilmiş Yunan halk şarkıları çalındı.

Koro heyet türkçe olarak İstiklâl marşımızı, sonra da Yunan millî marşını söyledi.

İstiklâl marşının pürüzsüz bir türkçe ile söylenmesi bütün Türk heyetini çok sevindirdi.

Müsamereden. sonra, davetliler, tiyatronun büyük salonunda hazırlanmış olan büfede geç vakte kadar izaz ve ikram edildiler.

BİR DAVET

Yunan tiyatr Rovayal heyetinin Ankara ve İstanbulda temsiller vermesi arzusunu izhar eden Başvekilimiz, heyeti memeleketimize davet etmiştir. Yunan Başvekili General Metaksas Tiyatr Rovayal heyetinin Türkiyeyi ziyaretine memnuniyetle müsaade etmiştir.

MATBUATIN MÜTALEALARI

Atina 29 (Hususî surette gden başmuharririmizden) — Bu sabahki gazeteler, Bayar ve Metaksas arasında teati edilen nutuklardan çıkan sulh fikirlerini tebarüz ettirmektedir.

Elefteron Vida diyor ki:

...Bu nutukların tarihî .ehemmiyeti vardır. Bu sebebden bunların tahlili üzerinde bir kere daha durmak icab eder. Ayni zamanda Elen - Türk iş birliğinin genişlemiş olduğunu da bir kere daha kaydeylemek lâzımdır. İki mes'ul hükûmet reisinin sözlerinden çıkan manaya göre, Elen - Türk munzam paktı, Balkanlarda ve Yakın şarkta yeni bir sulh vesikası teşkil etmektedir.

/AZİ UNUTULMUŞTUR

Millinikon Mellon diyor ki:

Çok kısa bir zamanda şayanı teessüf maziyi unutarak yalnız kendi sulhlarını değil, fakat ayni zamanda dünya sulhunu da muhafaza için kardeşçe birleşen iki memleketten, dünyanın mukadderatını .ellerinde tutan fakat sulha Yunanistan, Türkiye ve Balkan Antantının yaptığı hizmeti yapamıyan büyükler ibret almalıdır.

Adliye Vekâleti

Genç adliyecilerimi Avrupaya gönderiyor

Adliye Vekâleti, genc ve m dir adliyecilerimizi, mesleki ve mümareselerini artırmak Avrupaya göndermektedir. cümleden olmak üzere İzmir ret mahkemesi azasından Bay zi Ulusun da, Adliye Vekâleti sabına, Brüksele tahsile gönderilmesi muvafık görülmüştür, K si diğer 17 genc ve muktedir yecimizle Avrupada hukuk edecek ve 1 sene sonra memle mize dönecektir.

1 MAYIS

Bahar Bayramında TÜRK MAARİF CEMİYETİ Rozetlerini takınız...

X-13 IV E1 arkadaşları

Almanya, İngiltere, Fransa ve Rusya hizmetinde bulunan dört casusun, asrî casusluk hakkındaki ifşaatı

YAZAN : PİYER PİKAR — ÇEVİREN : F. S. İSTANBUL

24

FRANSIZ CASUSU

Brand, bu derece mükemmel bir torpil görmemişti. boyunu ve enini ölçtü: Bütün teferruatının resimlerini aldı. Gece oluyordu. Hafif bir yemekten sonra Brand yattı, uyudu. Ertesi gün şafakla beraber uyandı, resimlerini tamamladı. Sonra torpili yeniden kurdu. Notlarını, göğsünün üzerinde sakladı. Hangarı dolaşmağa başladı. Hangarda 400 torpil vardı.

Nihayette, zemine inen dar bir yol gördü. Yeraltındaki E deposunun yolu...

Brand, bu dar yoldan yürümeğe başladı. Nihayetine gelince donakaldı. Bir metre ileride, silâhlı bir nöbetçinin durduğunu görmüştü. Mahvolduğunu anlıyordu. Nefesi tutulmuştu. Fakat, tüfeğinin ucunda kasaturası parlıyan bu nefer kımıldanmıyordu. Acaba uyuyor mu idi?..

Brand, beş dakika, olduğu yerde kımıldanmadan durdu. Üzerinde silâhı yoktu. Hayatını pahalıya satmıya karar verdi. Bir sıçrayışta nöbetçinin üzerine atıldı, elinden tüfeğini aldı. Nöbetçi, müdafaa etmeden yere düştü. Brand; şaşırdı, kaldı. O zaman, nöbetçinin balmumudan bir heykel olduğunu gördü. Ve bilâihtiyar gülmekten kendini alamadı.

Heyecanı geçtikten sonra yeni hangarı doaşmağa başladı. Burada 2 sıra son sistem madern tayyareler dizilmişti. Yan taraflarında iki küçük loca vardı. Brand, tayyareleri yakından tedkik edince bunların torpil atmağa mahsus olduğunu anladı.

Her tayyare dört torpil nakledebiecek surette yapılmıştı. Yan tarafta ihtiyat dört torpil taşıyacak yeri de vardı. Bir tayyare, harb sahasından uzaklaşmadan sekiz torpil atabilecekti. Sonra, pilotun bulunduğu yere bir de küçük mitralyoz yerleştirilmişti. Hangarda bu cins tayyarelerden 60 tane vardı.

O gün de akşam oldu. Artık buradan uzaklaşmak lâzımdı. Torpiller ve tayyareler hakkında öğrenmek istediğini öğrenmiş, resimlerini de almıştı. Artık fazla durmağa lüzum kalmamıştı. Aletlerini topladı, çantasına yerleştirdi. Pencerenin kenarına geldi. Havanın iyice kararmasını beklemeğe başladı.

Nöbetçiler, her on dakikada bir geçiyorlardı. Gece yarısına doğru hangardan çıktı, pencereyi kapadı. Tel örgünün altındaki delikten geçti. Sür'atle uzaklaştı.

Miller'in ticaret evine gelince âletleri garaja bıraktı. Odasına çıktı. Notları ve plânları ceketinin astarı ile kumaşı arasına sakladı, yatağına uzandı. Uyumak, dinlenmek istiyordu.

Hangarda geçirdiği o iki günün heyecanı hâlâ devam ediyordu. Birtürlü gözlerini kapayıp uyuyamıyordu. Tehlikenin derecesini şimdi takdir ediyordu. Ya hangarın içinde yakalansa idi? Şüphesiz, hemen o dakikada kurşuna diziliverecekti!..

Artık buradaki işi bitmişti. Öğreneceğini de fazlasiyle öğrenmişti. Fazla durmakta lüzum yoktu. Bir an evve, şüpheyi davet etmeden kaçmak, bu tehlikeli muhitten uzaklaşmak lâzımdı.

(Devamı var)

Son Telgraf

İstanbulun en çok satılan akşam gazetesidir.

İlânlarını Son Telgrafa verenler kâr eder

1357 Hicrî	1354
Sefer	Nisan
29	17

Yıl 1938, Ay 4, Gün 120, Kasım

30 Nisan Cumartesi

Fırtına

Vakitler	Vasati sa. d.	Ezanî
Güneş	5 00	9
Öğle	12 11	5
İkindi	16 02	8
Akşam	19 04	11
Yatsı	20 47	1
İmsak	3 05	8

Şehir mes'eleleri

Hayat Pahalılığı

Bu derdin önüne nasıl geçilebilir ?

Hayat pahalılığının sebeblerini tetkik ederken, hep tüccarın ihtikâr yaptığından bahsediyoruz. Acaba bugün bu pahalılığa sebebiyet veren satıcılar mıdır? Bu mesele hakkında bir tacirle görüşürken, kendisinin haklı olduğu tarafları şu suretle anlattı:

— Bir mal, vapurun ambarından tüccarın deposuna kadar hangi şerait altında ve ne tarzda geliyor? Bunu kısaca tetkik etmek lâzımdır. Filipinden fabrikamıza Hindistancevizi getiriyorlar. Mal, birkaç yerde aktarma edilmektedir. Böyle oduğu halde, bir kilo Hindistan ceyizi Filipin adalarından limana 600 paraya nakledilmektedir. Halbuki ayni miktar malı, limandan Bakırköye kadar kilosunu 3 kuruşa nakediyoruz.. Şu hesab karşısında, liman nakliye ve boşaltma vasıtalarının nekadar pahalı oduğunu kolayca anlıyabilirsiniz.

Mesele bununla bitmiyor. Limanımızda antrepo buhranı vardır. Bunu ispat etmek için canlı bir misal, Haliçte bekliyen mavnalardır. Son günlerde ithalât fazla olduğu için Haliç mavnaları da dolmuştur. Çünkü antrepolarda yer yoktur. Tüccar malı mavnada bekliyor.

Herkes bilir ki, mavnada tüccarın malı daha pahalı tarifelerle muhafaza edilir. Bunu izah etmeğe sebeb yok..

Bir tüccar yazıhanesinde bu bahisleri konuşurken, söze bir komisyoncu da karıştı.

— Evet dedi, Antrepo buhranı var. Vapurun ambarındaki mal, mavnalarla Kuruçeşmeye kadar gidiyor. Kuruçeşmedeki antrepolara yerleştiriliyor. Oradan da kamyonlarla Sirkeciye geliyor. Bir balya, şehir içinde, bu kadar seyahat eder. Bir çok nakil vasıtaları değiştirirse, pahalılaşmaz mı?»

Bu suale karşı «hayır» demeğe imkân yoktu. Çünkü işin içindeki pratik adamlar böyle iddia ediyorlardı.

Demek oluyor ki, hayat pahalılığı savaşına girerken, liman, antrepo, nakliye meselelerini yeniden tetkik etmek lâzımdır.

Tüccarın derdi bu kadar değildir. Verilen diğer izahatı da buraya naklediyorum.

— Asmaaltı, Balıkpazarı, Taşçılar, bu yerler İstanbulun ticaret merkezidir. Bütün toptancılar. ve perakendeciler, şu birkaç sokak içindedirler. Fakat buralarda sokaklar geçilmez bir haldedir. Eşyamızı güçlükle bu sokaklardan geçiriyoruz. Biraz rahat çalışmak ve işimizi daha ucuza maletmek için buraların imarı lâzımdır.»

Ayni tüccar diyor ki:

— Hayatı ucuzlaştırmak için tarifeleri indirmek, nakil vasıtalarını artırmak, ticaret merkezlerini, piyasa yerlerini imar etmek lâzımdır. Bütün bunlar yapıldığı takdirde, rekabet kanunları sayesinde hayat kendiliğinden ucuzlamış olur.

Bu da bir fikirdir. Fakat tüccarın bu söyediklerini yapmak suretile hayatın ucuzıyacağına kani değiliz. Gene hükûmetin tedbirler ittihaz etmesi, eşya fiatlarını kontrol etmesi lâzımdır. Fakat tüccarın verdiği izahat arasında dikkate değer sözler çoktur. Antrepo buhranı gibi... Eğer antrepoar ihtiyaca kâfi gelmiyorsa, malın mavnalarda beklemesnde tüccarın zarar göreceğine şüphe yoktur. Bittabi bu zararını, tüccar, malın fiatına zammedecektir. Nihayet bu farkı halk ödemektedir.

Mezad idaresine Getirilen eşyalar Çok arttı !

Yalnızson 1 ay içinde 20 bin liralık mücevherat satıldı !..

İstanbul Mezad idaresinde yapılan satışlar çok artmakta ve satılmak üzere buraya getirilen eşyalar gittikçe çoğalmaktadır. Bu yüzden Mezad idaresinden belediyenin temin ettiği kâr da, her ay tezayüd etmektedir. Satılmak üzere getirilen eşyaların çoğunu sırasile ev eşyası, halı ve sonra da altın ve gümüş avani teşkil etmektedir.

Ezcümle, son bir ay içinde Mezad idaresinde, tam 1251 parça müterrk ve eşyası satılmıştır. Bunların kıymeti, 5748 lira 84 kıruş tutmuştur.

Ayrıca ayni müddet zarfında 4476,10 lira kıymetinde 625 parça halı ve 19172 ira 30 kuruş tutarında da altın, gümüş avani ve mücevherat satılmıştır.

Bir Gencimizin Muvaffakıyeti

Pariste terzilik mektebinde okuyan Mehmed Altıok isimli bir Türk genci mektebin erkek elbisesi kısmından üçüncülükle çıkmıştır.

Mehmed Altıok şehrimize gelmiş ve şimdilik Karaköyde bir atölye açmıştır.

Kızılay Beyazıd şubesinin mevlûdu

Kızılay Beyazıd şubesi, Kırşehir zelzelesinde ölen felâketzede vatandaşlarımızın ruhuna ithaf olunmak üzere bugün öğle namazından sonra; Beyazıd camiinde bir mevûd okunması kararlaştırılmıştır.

Maruf okuyucularımızdan Bay Şevket Onu tarafından okunacak olan bu mevlûda bütün vatandaşlar, davet olunmaktadırlar.

Son Telgraf
Sağlık servisinden istifade ediniz!

DIŞ SIYASA

Tahdidi teslihat bahsine dair..

İngilterenin Amerikadan istediği kadar tayyare almağa karar .verdi. onu takip ederek Fransanın da Amerikaya siparişler verdiği sözlerinin çıkması Avrupada ehemmiyetsizce karşılanır gibi değildir. Görülen bir hal var ki o da bir taraftan müzakereler cereyan .ederken silâhlanma yarışının durmadığıdır.

Bundan on sene evvel, Milletler Cemiyetinin parlak bir devri vardı. En ârızalı meselelerin Cenevrede hal ledilmesi beklenen o devirde irili ufaklı altmış devletin uğraştığı .büyük bir işi de tahdidi teslihat davası olduğu henüz unutulmamıştır.

Bugün bu bahis kapanmıştır. Fakat artık büsbütün hatırdan da çıkmış değildir. Amerika, İngiltere ve Fransa arasında teşriki mesai ileri giderek bütün müdafaa vasıtalarının da ona göre hesap edilmiş, telif olunmuş sözleri ihmal edileceğe hiç benzemiyor. Bu halde dünyanın şu üç büyük devleti arasında böyle bir teşriki mesaiden .sulhu .muhafaza için büyük faideler elde .edileceği ileri sürülürken .Avrupanın .diğer devletlerinin buna .sadece seyirci kalması mümkün olmıyacaktır. İngiltere, onu takip ederek Fransanın hava kuvvetlerini arttırmak için Amerikaya verecekleri .siparişlerin kolaylıkla yapılarak yerine getirilebileceğini gösteren hesapların, rakkamların neşrinden anlaşılıyor ki Amerika tezgâhları .harp hazırlığı gibi fevkalâde tedbirlere .müracaat etmeksizin de bugünkü vasıtalarile yalnız işçi adedini arttırarak bu siparişleri yapabilecektirdir .

Silâhlanma yarışının büyük devletler arasında çıkardığı ve daha da çıkaracağı zorluklara bakınca acaba tahdidi teslihat için bir taraftan bir teklif eden çıkıp çıkmıyacağı diye düşünenler de yok değildir. Fakat bunun için daha .zamanın haleti ruhiyesi müsaid görünmemektedir.

Ahmet Rauf

Kabzımalların Vergi İsi

Yeni kazanç vergisinin beyanname usulüne itiraz eden kabzımalların bu itirazlarını nazarı dikkate alan Defterdarlık, tedkikat yapmış ve kabzımallara konsomasyon beyannamesi almalarını tebliğ etmiştir. Bu beyannameyi alanlar kazanç vergisinden istifade edecekler, almıyanlar da alelâde kabzımallar gibi kazanç vergisi vereceklerdir.

Bina inşaatında kullanılacak malzeme

Bina inşaatında kullanılacak malzemenin Belediye heyeti fenniye since tahlilden geçirilmsi icab etmektedir. Bilhassa şehir plânının tatbiki sıralarında yeniden yapılacak binaların metaneti meselesi mühim bir mevki tutmaktadr. Bu noktadan yapılan tedkiklerden sonra Belediyece bir «Malzemei inşaiye tahlil lâboratuvarı» nın tesisi zaruri görüldüğünden Belediy büdcesine tahsisat konulacak ve lâboratuvarın önümüzdeki yılda tesisi tamamlanmış olacaktır.

Hangi Surlar Yıkılacak?

"Eski eserleri koruma cemiyeti,, bunların listesini belediyeye verdi

«Eski eserleri koruma» cemiyetinin; surların yıkılmaması hakkında Belediyeye bir müracaat ve ricada bulunduğunu yazmıştık. Şehirci lik mütehassısı M. Prost tarafından surların bazı kısımlarının yıkılmasına kat'iyetle lüzum gösterildiğinden bu talebin is'afına imkân nisbetinde çalışılacaktır.

Tarihî kıymeti olan ve muhafazası icab eden surlar yıkımıyacaktır.

Diğer taraftan bu kere, Müzeler umum müdürü Bay Azizin riyasetindeki bir heyet, İstanbul surları üzerinde tetkikler icra ederek yıkıması lâzım gelen surları tesbit etmş ve belediyeye bildirmiştir.

Heyet, İstanbul surları üzerinde tetkiker icra ederek yıkılmaması lâzım gelen surları tesbit etmiş ve belediyeye bildirmiştir.

Yıkılmaması arzu olunan bu surlar şunlardır:

Yedikule surları, Ayvansaray üzerindeki tarihî Bizans surları, ayrıca, meşhur «Mermer kule» ile «Yaldızlı kapı» nın da tamir edilerek muhafaza olunmaları da belediyeden rica olunmuştur.

Rehin Üzerine para Alanlar

"Belediye Şefkat sandığı,, ; son 1 ay içinde 256 kişiye 4000 liraya yakın yardım etti

Kıymetli eşya ve altın gümüş avani, halı gibi şeyler mukabilinde, her istiyene ödünc para veren Mezad idaresi içindeki «Belediye şefkat sandığı» na yapılan müracaatler artmaktadır.

Ezcümle son bir ay içinde bu sandıktan 256 kişiye borc para verilmiştir.

Bunlardan 200 kişi; aldıkları para mukabilinde altın ve gümüş avani ile kıymetli mücevherler rehin vermişler ve 2687 lira 50 kuruş borc para almışlardır.

3 kişi de 50 lira mukabilinde 3 parça halı terhin etmişlerdir.

53 kişi de, müteferrik eşya rehin vererek 630 lira borc almışlardır. Bu suretle, sandık idaresi, mart ayı içinde muhtac halkımıza 3667 lira 50 kuruş borc para vermiştir.

Pek sıkıştığı zaman para ihtiyacı olanlar için büyük yardımı dokunan Belediye şefkat sandığında, gayet az bir faiz alınmakta ve usulen bir de kefil ile beraber müracaat olunarak muameleler, 1 veya 2 aylık üzerine yapılmaktadır.

Yalnız; her ay faizini vererek, ödeme müddetini temdid etmek mümkün omaktadır.

Sandıkta pazartesi ve perşembe günleri öğleden sonradan maada hergün muamele yapılmakta ve rehini verip borc para alma muamelesi 10 dakika içinde kabil olmaktadır.

Üç devlet arasında

İngiltere, Fransa ve Amerika silâhlanma işinde birbirlerine yardıma karar verdikleri gün

Silâhlanma yarışı da daha hızlanmış olacak..

Amerika Cumhurreisi ile eşi

Alman matbuatını meşgul eden yeni bir mesele var: İngiilizlerin ve londra beraber Fransızların Amerikadan tayyare getirtecekleri haberi çıktı çıkalı Berlin gazeteleri için ehemmiyeti bir dedikodu mevzuu olmuştur.

Almanyanın şu kadar tayyaresi var, şöyle hazırlanıyor diye vakit vakit söylenen nutuklar unutulmamıştır. Almanyanın harb hazırlığı gördüğüne şüphe yoktur. Bununla [illegible] İngiliz ve Fransız tarafının da Amerikadan [illegible] son günlerde karar verdiği söylenince Berlin gazeteleri buna karşı lâkayıt kalamamışlardır. Meselâ Berliner Tageblat bunu, İngiltere, Fransa ve Amerika arasında müşterek bir cebhe teşkil edilerek alabildiğini silâhlanmağa hazırlık diye anlatıyor. Bu üç memleket dünyanın şu sulh zamanında müşterek bir silâhlanma plânları ile silâhlarını biribirlerinin programına göre uyduruyorlar. Berlinli gazetenin dediğine göre böyle bir hal şimdiye kadar tarihte görülmemiştir. İngiliz, Fransız ve Amerikan matbuatının böyle alabildiğine silâhlanmak için son zamanlarda hararetli neşriyata başlamış olmalarını çok mânalı bir alâmet diye karşılayan bu Alman gazetesi bunun çok ehemmiyetli olduğunu kaydediyor. Alman gazetesinin bu bahis etrafında ileri sürdüğü iddia birkaç cebheden Alman noktainazarını gösteriyor. Ona göre son İngiliz - İtalyan anlaşması üzerine artık ortalıktaki gerginliği kaldıracak bir hal gelmiştir. Bu anlaşma şimdiye kadar hüküm süren gerginiklerin kalkmasına bir başlangıçtır. Fakat bunu bozmamak lâzım. Bu başlangıcı hangi taraf bozuyor? Fransa böyle bir şeyin mes'uliyetini almamak istiyorsa şu alabildiğine silâhlanmak yolunda böyle birçok hareketlerde bulunmaktan vazgeçmeli... Berlini gazetenin bu iddiası üzerine Fransızlar da cevab vermekte gecikmiyorlar. Onların da dediği hulâsa olarak şudur: Eğer ortada Berlinli gazetenin dediği gibi İngiliz - Fransız - Amerika anlaşması vardır. Bu üç devlet birlikte olarak başkalarına karşı silâhlanma yarışına çalışmışlar ise bundan niçin yalnız Fransa mes'ul tutulsun?.. Eğer gerginliklerin ortadan kalkması gibi bir başlangıç var da bunu bozanlar bulunuyorsa mes'ul yalnız Fransa mıdır Berliner Tageblat da evvelâ üç devletin bahsettiği halde sonra mes'uliyeti Fransanın üzerine niçin yüklemeğe kalkıyor?

Halbuki Amerikaya tayyare sipariş etmek meselesini çıkaran İngiltere olmuştur. İşte Fransızların Berliner Tageblata verdikleri cevabın hulâsası.

Bir Alman gazetesinin yazdığı her hangi bir iddiaya karşı bir veya bir kaç Fransız gazetesinin de vereceği cevab su veya bu olmuş meselesi ikinci,üçüncü derecede kalacak işler dendir. Fakat bu meselede dikkati celbeden noktalar var: 1 — İngilterenin Amerikaya tayyare ısmarlıyarak Amerika tayyare fabrikalarının da bu siparişleri yetiştirmeğe hazır bulunmalı Almanyada lâkayıt kalınacak gibi bir keyfiyet değildir; Berliner Tageblat bunu anlatmış oluyor;

2 — Almanyanın Avrupada pek mühim bir hava kuvvetine malik olduğu daima tekrar edilirken İngilterenin de kendi hava kuvvetlerini alabildiğine arttırmak için Amerikadan istediği kadar tayyare getirtebilecektir;

3— Fransa da ayni suretle hareket edince demek ki hava kuvvetleri itibarile İngiltere ve Fransa gibi diğer devletlerin de alabildiğine ilerlemeleri mümkün olabilecektir.

İşte şu bir iki nokta derhal hatıra geliyor. Fakat bu satırlara nihayet verirken akla gelen diğer bir cihet te var: Alabildiğine silâhlanmak yarışı devam ederken bunun nereye varacağını kestirmek hakikaten zordur. Avrupanın büyük devletlerinin alabildiğine silâhlanma varışında parası çok olarak böyle kendi varlığı ile bir taraftan silâh yetiştirmeğe çalışırken üst tarafını da haricden satın alarak tamamlıyacak kadar zenginler de vardır. Bu gidişle ne olacak? Nihayet vara, vara tahdidi teslihat teklifleri mi baş gösterecek?.. Bir zamanlar silâhları azaltmak çareleri düşünülmüş, bunun için yazılan projeler cildler dolusu olmuştur. Şimdi böyle bir teklifte bulunan yoktur. Fakat büyük devletler niçin başbaşa vererek bir çare düşünmüyorlar?. Suali kocaman bir istifham işareti halinde daima yaşamaktadır.

HALK FILOZOFU

Mezar taşları

Dün «Velbasi badelmevte» inanan müslüman, bütün dünyevî işlerini ihmal ettiği gibi ahretine gönlünü .kaptırmış ve kemiklerinin mahfazası olan mezarlarına da lâyık olduğu ehemmiyeti vermemiştir. Bunun .içindir ki .mezarlıklar, çarpuk, çurpuk, yosunlu mezar taşlarile doludur. Babasının .kabrini bilmiyenler aramızda az değildir. Bizde ölülerimizi cenaze gününden sonra arıyanlar, onları muayyen zamanlarda ziyarete .gidenler parmakla gösterilecek kadar azdır..

«Ölülerinizi hayır ile yaddedin» diyen müslüman dini cennette vadettiği hayati .ebediye .kavuşmak için bu derbeder mezarların altında kaygusuz yatan ölülerinin hatıralarına karşı gösterdiği hürmetten cesedlere pay ayırmamış olacak ki, bu kayıdsızlık senelerdenberi devam edip gelmektedir. Son zamanlarda asrî mezarlık yapmağa ve ölüleri korumağa gayret eden belediye şüphe yok ki büyük bir eksiğin ve lüzumun karşılığını veriyor demektir. Lâkin asrî mezarlıkta söyle .rahat ve asude yatabilmenin çok pahalıya mal olacağını işittiğim zaman ölümün de artık lüks tarafı bulunmuş olduğuna kederlenmedim değil.

Zira servet, şimdiye kadar dünyalık tabirile .yalnız yaşıyanlara mahsus birşey iken ölüler arasında kıymet ifade eden bir mefhum haline gelmiş bulunuyor demektir ki yeryüzünde en ucuz şeyin ölüm olması lâzımgelirken onun da pahalılaştığını öğrenmek .fukaralar .için herhalde ikici bir ölümün ikinci bir ıztırabın başlangıcı oluyor ..

HALK FILOZOFU

Çekirge Mücadelesi

Bazı yerlerde çekirge görüldüğünden hemen mücadele açıldı

Ege mıntakasının bazı yerlerinde çekirge görülmüştür.

Bu münasebetle derhal icab eden tedbirler alınmış ve çekirge mücadelesi açılmıştır.

Ezcümle Menemen, Bayındır, Torbalı, Ödemiş ve Tire kazalarile Küçük Çiğili köyünde, çekirge mücaddesine hemen başlanması ve bu muzır hayvanın çoğalmasına meydan verilmemesi kararlaştırılmıştır.

Beşiktaş İcra memurluğundan:

Bir alacağın temini istifası için Galatada, Yüksekkaldırımda Lonca sokağında 2 N.lu evde haciz altına alınan karyola, ayna ve konsol, orta masası ve buna benzer ev eşyası açık artırma suretile mahallinde paraya çevrilecektir.

İlk arttırma 3/5/938 tarihine tesadüf eden salı günü 8 den 10 a kadar yapılacak, bu arttırmada mahcuz eşya muhammen kıymeti yüzde yetmiş beşini bulmadığı takdirde ikinci arttırma 11/5/938 tarihine tesadüf eden çarşamba günü gene 8 den 10 a kadar aynı yerde yapılacaktır. Alıcıların Belediye vesair vergiler kendilerine aid olmak üzere sözü geçen gün ve saatlerde mahallinde bulundurulacak memuruna müracaatları ilân olunur.

İstanbul asliye mahkemesi 6 ncı hukuk dairesinden

Hafize tarafından Balat Kürkçüçeşme caddesi çıkmaz sokak N. 46 da iken halen ikametgâhı meçhul Nezir aleyhine açılan boşanma davası tahkikatının muayyen bulunduğu 14/3/936 tarihinde yapılan ilânen tebliğe rağmen müddeaaleyh mahkemede bulunmadığından gıyaben ve yenileme talebi üzerine kaldığı noktadan tahkikatın deva mına karar verilerek davacının evli olup olmadığının nüfustan sorulmasına ve muameleli gıyab kararının yirmi gün müddetle ilânen tebliğine karar verilerek bir nüshası mahkeme divanhanesine talik olunmuştur.

Muhakeme günü 19-5-938 perşembe 15,30 olarak muayyendir. Tarihi tebliğden itibaren beş gün zarfında müddeaaleyhin itiraz etmesi aksi halde mahkemeye kabul olunmıyacağı tebliğ yerine geçmek üzere ilân olunur.

DELİ GÖNLÜM

YAZAN
NUSRET SAFA COŞKUN

EDEBÎ ROMAN : 113

Gözlerimin içine mana dolu bir bakışla bakarak, iki cümleyi ilmikledi:

— Kimbilir ne güzel kadınlar vardır.

Ve..

Tane tane tekrarladı:

O..

Ne güzel bir kadındır. Ne demek istediğini, sözü nereye getirmek istediğini anlamıştım.

Başımı çevirdim. Hiddetin en son haddini filamalayan bir kaş çatışile yüzüne baktım.

Kızdığımı, hem pek ziyade içerlediğimi hissetmişti.

Kızardı:

— İstemiyerek hep sizi incitiyorum!

Dedi.

Elektriklerin sönüşü konuşmamızı burada noktalamıştı. Büyük projektörlerin, üzerinde birbirini kucakladığı büyük perde gürültülü bir müzik parçasile kıpırdandı.

Varyete başlamıştı.

Adedleri herhalde elliden aşağı olmıyan seçilmiş, hakikaten güzel kızlardan mürekkeb bir balet, gene basamakları elliden fazla geniş merdiven üzerinde küçük bir revü temsil etti.

Bunları muhtelif varyete numaraları, güzel sesli kadınların ve erkeklerin konserleri tamamladı.

Antrakta Cina sordu:

— Sıkılıyor musun?.

— Hayır, bilâkis..

Babasile Maryoya belli etmeden, elimi tutarak, çimdikledi, kulağıma eğilerek:

— Seni yalancı!..

diye başımı salladı.

— Niçin yalancı oluyorum.

— Sıkıldığın halde, bilâkis, diyorsun!..

— Temin ederim ki sıkılmadım.

— Peki, niçin suratın asık..

— Ben pek az gülerim.

— Hele benim yanımda.. Bu kadar mı sıkıyor, sana ıstırab veriyorum.

Babaşile, derin bir mubahaseye dalan Maryoyu işaret ettim:

— Rica ederim Cina.. Ne yapıyorsun?..

Elile, aldırma, der gibi bir işaret yaptı:

— İstersen kalkalım!..

— Ayıb olur.

— Ben sıkıldım, başım ağrıyor, derim.

— Teşekkür ederim amma.. Biraz daha oturabiliriz.

Kırmızı ışıklar yandı.

Perde ve salon, tatlı bir sabah pembeliği içindeydi. Işıklar gittikçe koyulaştı. Perde kıpkızıl bir renk alırken müzik, yüzümü hücum eden kanla ayni renge boyayan «Dudaklarda biten şarkı» nın uvertürünü çalmağa başladı.

Bu şarkıyı Nataşa söylerdi. Hem de ne güzel...

ve..

Şarkısını..

Bir erkeğin dudaklarında bitirirdi.

Bana,

İstanbulu ve herşeyi, herşeyle beraber Nataşayı hatırlatan bu parçayı duyunca gözlerimi yumdum. Bir hulyanın kanadlarına bindim.

Memleketimde.

İstanbulda..

Ve..

Nataşanın bu şarkıyı söylediği bardayım.

Kulaklarıma harikulâde bir kadın sesi fısıldıyor:

... *Aşk gözlerde başlar, dudaklardan kalbe iner.*»

Nereden aklıma getirir, tahmin edeblirdim ki, biraz sonra şu perdenin arkasından Nataşa çıkacaktır. Ben kendimi müziğin,(bütün hatıraları gözümün önünde teşhir eden, bir yığın hatıraya kafamın içinde tedai yaptırtan sesine bağlamıştım.

Bu meşhur parçayı yalnız Nataşa söylemezdi ya!..

Meğerse, yemekte iken yüreğimin ortasında çöreklenen hissi kablelvuku sebebsiz değilmiş!

Nataşayı aylardan sonra karşımda, hem de beni aramak, bulmak için, koşup gelmiş görecekmişim.

Perde ağır ağır aralandı.

Bu aralıktan karanlık sahneye hücum eden, dış projektörlerin kızıl ışığı altında Nataşayı gördüm.

Evvelâ gözlerime inanamadım.

Birkaç defa açıp kapadım.

Onu zannetmiş olmam İhtimalini düşünerek bir müddet gözlerim yumulu, kendi kendime o imiş hissini vermek için bekledim.

Evet.. Oydu..

İşte şarkıya başlamştı.

Maryo, Marcelye:

— Bu artist yeni geldi.. diye izahat verdi..

(Devamı var)

Yaşlı adam bir gece öldürüldü!..

Genç karısının âşıkı bu cinayetle maznun olarak muhakeme ediliyor

Karısı da anne olacak!

İngiliz gazeteleri bir cinayetin muhakemesi etrafında verilen tafsilâtla meşgul. Mevzu bir aie faciasıdır. Londra mahkemelerinin bi - rinde görülen bu davada inşaat ustabaşısı genç bir adam vardır ki katil olmakla maznun bulunuyor. Çalpin ismindeki bu adam, genç bir kadın yaşlı kocası Kaselreyi bir gece öldürmekle maznundur. Genç kadın yaşlı kocası Kaselreyi bir gece öl - da kocasını öldürmekle maznun olan adama yardım etmekle, onun kaçmasını, saklanmasını kolaylaş - tırmakla töhmet altında bulunuyor. Çalpin otuz beş yaşlarındadır. Öldürülen kocanın yaşı elli beş imiş. Bu yaşlı adamcağız, evvelce bir çiftlik müdürü imiş. Fakat artık işten çekilmiş, köşkünde oturuyordu. Kadının yaşına gelince, otuz sekizdir. Vak'a evvelâ çok esrarengiz görü - nüyor. Fakat karanlıkları aydınla - tacak, ortada bir hizmetçi kız var - dır. Onun, mahkemede verdiği ifadesi, bu karı kocanın hayatına, sonra onlar arasına karışan maznun ustabaşının vaziyetine dair etraflı tafsilâtla doludur. Lidya ismindeki bu genç kız, bu ailenin nezdinde bulunmuş olan yegâne hizmetçidir. Esrarı o biliyor, ondan başka bilen yok.

Martın23 üncü günü sabahı Ka - serley köşkünde vurulmuş, ölmüş olarak bulunmuştur. Hizmetçi kız sorulan suallere cevab olarak mahkemede şunları söylemiştir:

— Kaserley ailesinin yanında iki senedenberi çalışıyordum. Çalpini dokuz aydanberi tanıyorum. Bizim köşkün yakınında yapılan binada çalışıyordu. Benim gibi bayan da onu ancak o zamandanberi tanıyordu.

— Nesuretle tanıdığını anlatınız?

— Çalpin yakında yapılan binada çalışıyordu. Çalpin orada çalışmıya başladıktan iki ay sonra bayan da onunla tanıştı. Çalpin ondan sonra köşke gelerek çay içmeğe başladı.

— Bayan da beraber çay içer miydi?...

— Evet, o da beraber bulunurdu.

— Hiç bayanın kocası bu Çalpin geldiği zaman ona rastladı mı?...

— O geldiği zaman Kaserley iş için dışarı çıkacak olsa Çalpine vedâ eder giderdi.

Bundan sonra devam eden sualde verilen cevablardan şu anlaşılıyor ki, hizmetçi kız ustabaşı ile ev sahibi Kaserleyin birbirleriyle görüştüklerini, konuştuklarını görmüştür.

Öldürülen yaşlı adamın genç karısı

Kadının kocası, çay içmeğe gelen ustabaşı ile tanışmış konuşuyordu. Fakat bundan sonra kadınla bu adamın tanışmaları ne dereceye kadar ilerlediği meselesi sorulmağa başlamıştır. Hizmetçi kıza soruluyor:

— Bayan ile Çalpin birlikte hiç sokağa çıkarlar mıydı?...

— Evet... Haftada hemen hemen iki defa giderlerdi. Şalpin köşke gelir, yemek de yerdi.

Tahkikattan anlaşıldığına göre Çalpin bir yer tutmuş, kadınla orada buluşuyorlardı. Hizmetçi kız bunu biliyor. Şöyle diyor:

— Bayan bana, Çalpinin bir yer kiraladığını, orayı, gidip kendisinin de gördüğünü söyledi. Bu, geçen ilk teşrinde oluyordu. Bayan hafta nihayetlerinde oraya gider, orada kalırdı.

— Hiç siz de beraber gider miydiniz?...

— Ben köşkte kalırdım.

— Bayan Noel günü nerede idi?

— Çalpinin yanında idi. Hatırımda kaldığına göre Noel geçtikten sonraki perşembe günü köşke dön-

(Devamı 7 inci sahifemizde)

Çekoslovakyada

Neler gördüm, neler işittim?

"Sevgili memleketim, sevgili vatanım.. ağaçlar göklere yükseliyor bahçelerde bahar çiçekleri açılıyor„

"Akşamdı.. Mayısın ilk akşamı.. sevda gecesi„

Yazan: Bedî GÜNDÜZ

Bira kadehleri, birbirini takip ediyordu. Garson, kadehleri değiş - tirdikçe pusulaya bir çizgi çekiyordu. Şöyle yan gözle baktım. Çek arkadaşlarımın on, beşinci kadehi yuvarladıklarını gördüm!...

(Prag) da; gazete muhabirleri - nin muharrirlerin toplandığı bir birahanede bulunyorduk. Tesadüfen, genç bir gazeteci ile tanıştım. Karısı da beraberdi. Türkiyeden, Türk edebiyatından bahsediyorduk. İki sene evvel Va. naya, oradan İstanbula gittiklerini, bir hafta kaldık-

.Pragda Cümhuriyet sarayı

larını ve bu seyahatlerinden çok memnun olduklarını söylediler. Ve:

— Arkadaşlarla bize gideceğiz. Siz de geliniz, bir Çek evi görmüş olursuuz.

Dediler. Saat on bire yaklaşıyordu. Biraz meze, bir kaç şişe içki aldılar. Asrî mobilelerle döşenmiş, kutu gibi bir apartımana gittik. İçiyor, söylüyor, gülüyorduk. Hiç kimse, Avrupayı, bilhassa Çekoslovakyayı tehdit eden kara bulutları görmüyordu. Ev sahibi sordu:

— Millî marşımızı dinlediiz mi, hiç?...

— Hayır!...

— Size, piyanoda çalardım. Fa - kat vakit geç. Belki komşular şi - kâyet ederler. Yavaş sesle söyli - yelim, dinleyiniz...

Gülen kadın ve erkeklerin siması birdenbire ciddileşti. Hep birden söylemiye başladılar. Bu, çok ha - zin ve marştan ziyade bir melodiye benziyordu.

Millî marşların ekserisi harp ha - vasını andırır. Söylenirken, silâh - ları omuzunda yürüyen askerlerin ayak sesleri işitilir gibi olur. Hal - buki bu öyle değil. Acaba manası ne? Merak ettim, sordum. Tercü - me ettiler:

«Sevgili memleketim, sevgili vatanım... Ağaçlara, göklere yükseliyor. Bahçelerde, bahar çiçekleri açılıyor. Her taraf cennet gibi... Bu güzel memleket Çekoslovakyadır. Vatanım, benim güzel vatanım!...»

Marşın son beyiti, vatanın felâket zamanını, tazyik ve zulüm devrini hatırlatıyor

«Tatras üzerinde şimşekler çakı - yor. Gök gürlüyor. Aldırma, korkma birader!.. Bu, bir boradır ge - çer. Oslovaklar yaşayacaklar..»

Bu kısa seyahatim esnasında bu vatanseverliğin bir çok nümunele - rini gördüm. Bunlardan birisini bilhassa hatırlıyorum. Pragın köşe bucakları, civarı hakkında malû - matına müracaat ettiğim birisi:

— Size (Beyaz dağı) göstermediler mi?...

Dedi.

Henyz görmedeğini itiraf etmek mecburiyetinde kaldım.

Muhatabım hakikî bir teessür - le:

— Oh!. dedi. Sizi (Beyaz dağ) a götürmediler mi? 1350 de hürriye - timizi bu dağda kaybettik. Tarihlerinin hatırasını o kadar canlı bir surette muhafaza ediyorlar ki küçük bir çocuk ciddiyetile:

— Kralımız Jan dö Lüksemburg bu büyük muharebede gözlerini kaybetti, kör oldu.

— Petrin bahçesinde birgün ...

— Marsenka bu ne güzellik... Böyle erkenden nereye gidiyorsun?

Güzel!... Bu Praglı kız, hakika - ten her gün, her zaman güzel. Çakır gözleri, lepiske saçları, kuvvetli vücudü cidden güzel... Marenka, bir Sokolette'dir, yani millî jimnastik cemiyeti mensuplarından mü - kemmel bir sporcudur. Daima spor elbisesile gezer. Fakat bu sabah, ki-

(Devamı 7 inci sahifemizde)

HİKÂYE

ANAM

Yazan: FİLE

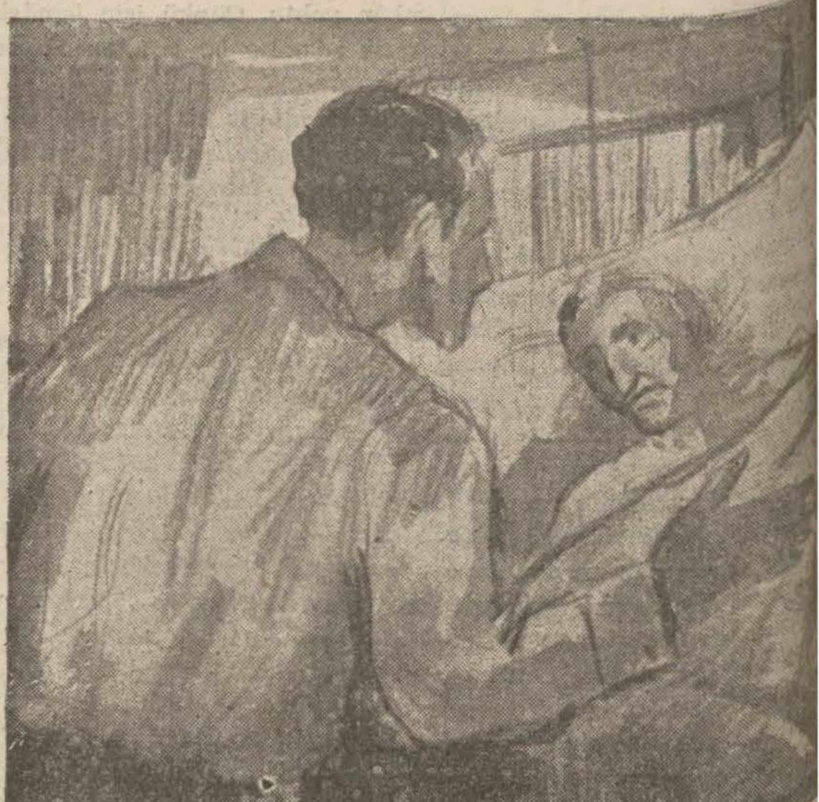

Bir gül yaprağının altında tüne - miş bir Ağustosböceği, bütün gece susmadı. Penceresine dolanmış sarmaşık dallarının arasından gecenin nemini koklayan genç mektepli u - zakta bir çeşmenin bozuk muslu - ğundan akan suyun şırıltısına kendini vermiş. Hazin bir hikâyenin mukaddemesini yaşıyor.

Genç mektepli ve yıldızlı bir gece. Acemi şair elinden çıkmış ilk mısralar gibi. Fakat o fıskiyeli havuz başında uzun saçlarını tarıyan bir sevgilinin renkli dudaklarının iştiyakile ürpermiş değildir. Ken - dini doğurandan gelen iztirapları - nın cenderesi içinde bunalmış...

Onun altmış üç yaşında bir ... nesi var. Yavrusunu henüz ... kesmeden kocasını kaybeden ... kadın altmış üç iztıraplı ... yorgunluğu altında fazla yıpran... vücudile, fazla buruşmuş ... yaşından çok daha ihtiyar ve ... görünmektedir.

Kestirme lâkırdı, delikanl... annesi hastadır.

Mahrumiyet içinde geçmiş ... geçlik hasretile titiz ve sinirli ... dul kadın hırçınlığile hayata ve ... lihe karşı olan bütün kin ve ga... nın intikamını, bu kucağında ... yüttüğü yavrudan çıkarmak isti... hain bir arzunun esiridir. Da... larından söküp atamadığı bu ... kunç hisle dünyayı kendine ve ... me verdiği çocuğuna zehir etme... dir.

O gece, içeriki odada gece ... sına kadar oğlunu hıçkırıklı ... garalarına boğarak uyutmamış ... hırçın ana bir parçacık yorgun ... lerini kapamış ve mutluca bir ... kuya dalmış bulunuyordu. Deli... lı sarmaşıkların şehiriâyin ... penceresini gecenin rütubetine ... şı açmış düşünüyordu.

Dünyada insanı doğuranın hiç ... şeyle kıyas edilemiyeceğine ... ve anasına zehrini bile bile ba... uğrunda hayatı değersiz bulan ... sabretiği huysuzluklarına karşı ... kere kendini öldürmek, kaç ke... nasını boğmak ihtiyaçları ... kendini kaybetti de hiç birini ... pamadı. Tahammül ve feragat... saletile hicranını kalbine akıttı... gözyaşı döktü.

Ona bütün mahalle acırdı. G... sene bu yüzden imtihanlarına g... medi

Derslerini hazırlamakla me... olduğu bir günde anası, en kıy... li kitaplarile, en işine yarıy... notları yırttı ve sobaya attı. G... liğinde dünyanın en sakin, en ... sal insanı olarak tanınmış ve ... miş olan bu dul kadın şimdi ... oğluna karşı yaptığı bu haksız... larla herkesin nefretini kazan... du.

— Şu kocakarı bir ölse, diyor... dı.

Delikanlı boynumda bu... duğunu işitiği zaman bu komşu... senelerce konuşmadı.

— Nasıl tahammül ediyorsu... Şaşıyoruz. Diyenlere o sadece ... cevabı verirdi:

— Anamdır.

Rahat bir uykuya dalmış oldu... için odasında gecenin şiirine ... rini terketmiş düşünen delikanlı ... raz sonra bir çığlıkla sıçradı. G...

(Devamı 7 inci sayfada)

Bu hafta SÜMER sineması

Zengin ve mütenevvî programını büyük muvaffakiyetle gösteriyor.

Arşın Mal Alan

Türkçe sözlü ve şarkılı

Büyük ve neş'eli Şark opereti

ESRARENGİZ KATİL

Rin - Tin - Tin'in rakibi KÖPEK TUFFY tarafından büyük macera filmi.

İlâveten: Ankara'da GÜNEŞ HARBİYE ve GÜNEŞ — MUHAFIZGÜCÜ kontrol majlariyle TEKİRDAGLI HÜSEYİN — KARA ALİ pehlivan güreşi

Bugün SARAY Sinemasında

2 Büyük film birden — Fevkalâde bir program:

Elmas Kaçakçılığı

«STAVİSKY» işinden sonra meşhur Avrupa skandalı

PETER LORRE

tarafından fransızca sözlü film

Umumî talebüzerine

Malakalı Kadın

Francis de Croisset'nin meşhur romanından muktebes

Baş rollerde:

HED WİGE FEUILLERE ve PIERRE RICHARD WILLM

Bugün matineler saat 1 den itibaren. Suvare de 8 buçukda her iki film birden

BUGÜN MELEK Sinemasında

ALTIN YAĞMURU Fransızca Sözlü

Zevk - Neş'e - Nefis musiki - Güzel şarkılı - Heyecanlı ve meraklı bir film

Bugün İPEK sinemasında 2 büyük Film Birden

1-Meş'um gemi

Fransızca sözlü, renkli film

Dişi Tarzan

Türkçe sözlü, aşk ve macera filmi

Bugün saat 1 de talebe matinesi

Edebi Roman — Yakılacak KİTAP

No: 117

Etem İzzet Benice

bulundurarak hemen yola çıkmanızı rica ederim.

Nasıl?..

— İyi.. Pek âlâ...

Vecdet bu cevabı verirken güldüm. Çocukcağız her halde bu cevabı verecek kadar bön ve bilgisiz değildir amma, ne yapsın?. Denize düşen yılana sarılır..

Bizde bir defa hekim kılığına giren bu mutatabbibin eline kaldık. Öyle gayri vazih, tahlilden uzak, manasız, hastalığı ve bulunduğu safhayı ifadeden mahrum bir telgraf ki... Çorumdaki doktorun bunu okuyup ta hastalığı gözünün önünde tecessüm ettirebileceğini hiç zannettem. Meğer, çok zeki, hakkile mütehassıs biri ola...

—Eh.. artık bendenizin bir işim kalmadı. İlâçlara devam ediniz, olmaz mı efendim?.

— Evet.. bu telgrafı şimdi bendeniz çektiririrm. Talât Bey de gelsin, bakalım ne olacak?..

— Allaha ısmarladım efendim...

— Güle güle...

— Ahmet çavuşu çağırınız...

Çavuş geldi:

— Bu telgrafı hemen götür, çektir..

— Başüstüne efendim.

6 Eylül

— Niye ağlıyorsun Vecdet?.

Odaya girdiğimin farkında bile olmamış. Sesimi işitir işitmez şaşırdı.

— Hayır ağlamıyorum...

Diye yerinden kalktı, gözyaşlarını silerek:

— Sen üzülme karıcığım...

Dedi. Zavallı çocuk, babasının yanına kapamış, ağlamaktan gözleri kan kırmızı olmuş. Ben, uyumasaydım, onu ne bu halde bırakır, ne de ağlatırdım.

Hele, dün gecedenberi öyle perişan ki.. Bir taraftan benim üzüldüğüme içerliyor, bir taraftan da babasının hastalığına sıkılıyor.

Babaya karşı sevginin hudutsuzluğunu bu çocukta gördüm. Nihayeti yok bir şefkat, herkese misal olacak derin bir alâka. Tiyneti bozuk biri olsa:

— Babam hasta ise bana ne?.

Yahut da:

— Eh, bunca zaman yaşamış. Artık yaşasa da yaşamasa da ne yapacak?..

Der geçer, kendi keyfine bakar Fakat, çocukcağız üzüm üzüm üzülüyor, duyduğu acının zehrini içine akıtıp sıkıntıdan sararıyor. İskilibe geldik geleli bir saat bile, istiyerek hastanın yanından ayrılmadı.

Şimdi de ümtisizliği sezince çırpınıp duruyor. Teessürünü saklıyamıyor.

Vallahı ben de Vecdet kadar müteessirim, ben de kayınbabamı onun kadar seviyorum. Bu da tuhaf bir şey. Herkes kayınbabasından, kaynanasıdan hoşlanmaz, şikâyet eder; nedense benim duygularım büsbütün bunun aksine. Zaman zaman söylediğim gibi: Selim Beyi, kendi babamdan hiç ayırt etmiyorum. İçimde hem ona, hem Vecdete karşı öyle kudretli, öyle yakın bir alâka var ki...

— Öğleden sonra —

Doktor bu sabah telgrafı almıştır. Eğer, akşama hareket ederse yarın buradadır. Sabahleyin gelebilir.

Hepimizin ümidimiz onda. Hasta gitgide ağırlaşıyor. Gene çok baygın, tamamile bitik. Acaba, doktor ne diyecek?. Ah, ne olur bir defacık:

— Hasta behemahal iyi olacaktır..

Dediğini duysam. Muhakkak ben de, Vecdet te, Melâhat ta, hepimiz sevincimizden çıldırırız. Hele benim böyle bir sevince, ferahlığa çok ihtiyacım var. Müthiş, sebepsiz bir acı içimi kavuruyor.

Bilmem ki, neden?.. Şu, yeryüzünde bana rahat bir nefes almak kısmet olmadı!. Derdin birinden yakamı zor kurtarıyorum, öbürü yakalıyor. Hayatımda fena bildiğim her şeye karşı cidal açtım, muvaffak oldum. Fazilet muzaffer oldu, feragat galip geldi; samimiyet, hüsnüniyet, dürüstlük mükâfatını gördü; fakat taliin nuhusetini yenemedim. Sanki, kafatasımın ortasına yerleşip kalan ve bütün sinirlerimi kasıp kavuran bir dert kümesi var. Aman vermiyor.. Ne olurdu, biraz rahat etseydim, Osmancıkta kocamla bir iki sene şöyle mes'ut ve birteviye sakin bir ömür geçirseydim?. Fakat, olmadı ki, tam kendi kendimi dert ve mihnetten kurtuldum zannederken yine uğursuz talih beynimi saran iztırap külçesini fışkırttı, bu sefer de Selim Beyin hastalığını çıkardı.

Gel de bu hayattan memnun ol.

— Dertsiz yaşıyorum...

YARIN

Bu Toprağın Altında Yatıyorum

Nusret Safa Coşkun'un nefis bir hikâyesi

YAZA GİRERKEN

Kadın ve spor

Yaza giriyoruz. Yeni mevsim spor ve hareket aylarıdır.

Vücut güzelliğine ehemmiyet vermiyen hiç bir bayan tasavvur edilemez.

Yazla başlayan spor hareketlerinin en güzellerinden biri Deniz sporudur.

İstanbul gibi Dört tarafı denizle çevrili olan bir memlekette denizden istifade etmemek hakikaten tuhaf olur.

Denize girmekle beraber hafif jimnastik yapmak icabeder. Şişmanlıktan şikâyet edenler ne kadar bolsa, zayıflıklarından şikâyet edenler az değildir. Şişmanların zayıflıyabilmesi, şikâyetçi zayıfların istedikleri kiloyu almaları için yalnız yemek listesi hâfi gelmez. Ancak lâzım olan birkaç iş birden yapılmalıdır ki maksat yerine gelsin. Açık hava jimnastikleri, hafif yürüyüş, kürek çekmek, deniz ve güneş banyosu iki ay içinde gıdasını da muntazam alan bir kadına mütenasip bir vücut hediye eder.

Mevsimin ilk günlerinde beden terbiyesi ve yürüyüş ikmal edilmelidir.

Faydalı spor kadın için kazançtır

Sümer Klübün Yeni sahasında

Fudbol ve voleybol müsabakaları yapılacak

Bir Mayıs bahar bayramı münasebetile Samatyadaki Sümer klüb sahasında yapılacak maçlar arasında bilhassa mühim olanlar şunlardır:

Saat 14 te Sümer klüb - İstanbul mıntakası san'at okulu B takımları;

Saat 16 da ayni klüblerin A takımları arasında fudbol maçı;

Saat 13 te de Sümer klüb'le Samatya Ermeni takımı A ekipleri arasında bir voleybol maçı yapılacaktır.

Yarın

Serbest güreş Müsabakaları Yapılıyor..

Geçen hafta Kara Ali ile baş pehlivan Hüseyinin karşılanmasını imkâna sokan tertip heyeti, bu haftada stadyumda yapılacak güreş müsabakalarına iki ecnebinin iştirakini temin etmiştir.

Geçen haftaki kargaşalıklara meydan verilmemek üzere alınan tertibatla beraber, güreşlerin heyecanlı olacağı, tanınmış iki profesyonel güreşçimizin iştirak edecegi maçın alâka uyandırdığı görülmektedir.

Bu haftaki karşılaşmalar: İsveçli Naygron ile Kara Ali arasındaki birinci me: saat 15 de yapılacak bunu müteakip te Amerikalı Şerman ile Mülâyim karşılaşacaklardır.

Şerman, kuvvetli bir rakip vaziyetinde bulunmakta, geçen sene Tekirdağlının berabere kaldığı Amerikalı (Vandorrild) i Cenubî Afrikada tuşla yenmiş olarak tanınmaktadır.

Ecnebi mekteblerinde Türkçe ders Meselesi

Maarif Vekâleti dün alâkadarlara bir emir gönderdi

Ecnebi mekteblerindeki Türkce dersleri hakkında Maarif Vekâletinden alâkadarlara dün bir tamim gelmiştir. Bu tamimde, ecnebi mekteblerinde okuyan ecnebi tebealı talebe, diğer derslerde muvaffak olup ta, Türkc derslerinde muvaffak olmadığı takdirde sınıf geçirilecek, fakat geçtiği sınıfta Türkce dersini ilerletmek ve öğrenmek için açılacak kurslara devam ederek Türkce dersini tamamen öğrenecektir.

Eski ve Yeni TUNCELİ : 4

Bir gece içinde yağan karın yüksekliği diz boyunu geçmişti.

200 atlı, 200 yaya ve sayısız kızaklı adam.

Karlar arasında kaybola kaybola yol açmaya çalışıyorlardı

Yazan: M.Sami KARAYEL

Deliktaş, korkunç bir yer... Bu geçtini menkibeleri çok... Efsaneler diyarı..... Donanların, kaybolanların, çiğ altında kalan kervanların hikâyeleri o, civar halkı arasında acıklı masallardan...

Arabacı Hasan çavuş bile, Deliktaştan korkuyor; ikide bir, bana:

— Beyim; Çamlıbel falan para etmez. Bu geçit yanında.. Çamlıbel bir kurt ise, Deliktaş devdir.

Neyse; bereket versin bu belâlı yer, daha kapanmamıştı da fazla zahmet çekmeden geçtik ..

Uzatmıyalım; Kangalı, Hekim hanı'da da konaklayarak geçtik. Hasan Çelebiden, Hasan Bedrihe geldik... Burası Malatya ovasının Sivas tarafına düşüyor.

Yeraltında gibi bir köy... Karlara bürünmüş olan bu köy büsbütün ortadan kaybolmuş... Burada konaklıyacağız... Han bozuntusu olan bir yere girdik... Felâketten bir nümune... Eh, artık alıştık bu yerlere... Ne ot var, ne ocak!... Üste de yiyecek te yok... Berbat, kılçıklı, tozlu ,topraklı bir arpa pidesi...

Ne yaparsın; boynumu büktüm.. Boşluktan ıslık çalan midemin sadasını bu samanlı, rütubetli, topraklı kara arpa pidesile susturdum.

Her tarafı açık bir toprak yerde büzülüp uyudum. Siz buna ister uyku deyiniz, ister demeyiniz!..

Büründüğüm Siirt battaniyesinin mesamatından yarı uyku, yarı yakaza halinde bulunan vücudümü sarsan bir ses, olduğum yerden beni fırlattı.

Gübre; sigara ve taaffün halinde bulunan yattığım yerde göz gözü görmüyordu.

Fakat; Hasan çavuşun hayal, meyal karşımda olduğunu seçebildim.. O, iri sesile bağırıyordu:

— Eyvah! Beyefendi!.. Şimdi ne yapacağız?!..

Ben işin farkında değildim. Ne olmuş; ne yapacaktık?.

Sordu

— Ne var Hasan çavuş!..

— Aman beyim; hapı yuttuk!... Hem de Hasan Bedrih gibi denilen bu yerde!... Ah, keşke bu hal Hekimhanda başımıza gelseydi

...Ben, daha hâlâ, çavuşun dediklerini anlıyamıyordum. Acaba; araba hayvanlarından birisi mi ölmüştü? Merak içinde süalmi tekrarladım:

— Ne oldu? Allah göstermesin hayvanlara mı bir şey oldu?

— Ah beyim; gel, bir kere dışarı çık ta bak!. Ne olduğumuzu anlarsın?..

Olduğum yerden kalktım. Dışarı çıktım, birde ne göreyim? Akşamdan, hanın ortasına çekilen bizim araba ile yanında bulunan diğer arabalar düpedüz örtülmüş... Gece sabaha kadar yağan kar, arabaları ortadan yok etmiş. Adam boyu kar... Hasan çavuşun dediği gibi ne olacak şimdi?.

Hasan çavuşun suratına, melül, melül bakakaldım...

Hakikaten ne olacaktı şimdi? Hazirana kadar, Hasan Bedrih'te nasıl kalabilirdik... Pislikten, açlıktan muhakkak vefat ederdik... Bu hal ile Malatya ovasını geçmek imkânsız... Bütün kudret ve kuvvetim kesildi' Cür'etkârlığım, cesaretim iğnelenmiş bir balon gibi sönüverdi.

Battaniyeye sarılıp, Hasan çavuşla karları yararak dışarıya çıktık. Malatya ovası gözümüzün önünde, uçsuz, bucaksız uzanıyordu.

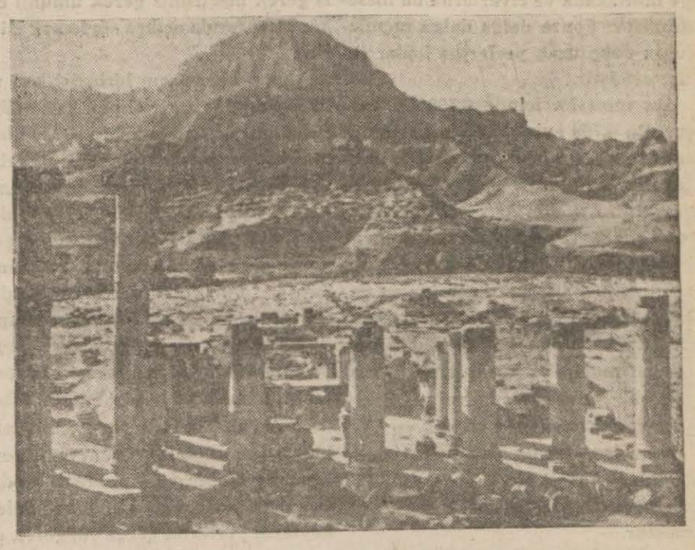

Boynumuz büyük Şarka doğru bakıyoruz..

Tam, bu sırada yüzlerce kişinin büyük bir patırdı ve gürültü ile, öteye, beriye koşuştuklarını gördük. Bunlar pala bıyıklı, iri yarı adamlardı. Kürtçe konuşuyorlardı Karları, göğüsleyerek yürüyorlar.. Birbirlerine acele, acele bir şeyler söylüyorlardı.

Hasan çavuşla bu kalabalığa doğru ilerledik.. Çavuş çat, pat kürtçe biliyordu. Altın dişli, iri bir adamın yanına sokulup bir şeyler sordu. Bu konuşmadan sonra, çavuşun, asıl suratı gülümser gibi olmuştu.

Konuşma biter bitmez, çavuşu sordum:

— Çavuş, bunlar kim? Eşkiya mı be? Ne kadar kalabalık... Eğer, bunlar da Hazirana kadar burada kalacak isanlarsa vay halimize... Arpa pidesini bile bulmak müşkülleşecek dese ne?

Hasan çavuş, gülerek:

— Beyim; sus, sus.. Talihli bir adammışsın. Yoksa mahvolmuştuk vallah...

— Neden? Ne oldu?

— Diyap ağa diye bir Dersem meb'usu vardır. Ankaradan geliyormuş... Dün akşam bizden sonra buraya gelmiş... İki yüz Dersimli Diyap ağayı karşılamak için dün gece Malatyadan buraya gelmişler.. Bugün, alıp götüreceklermiş...

(Devamı 6 ıncı sahifemizde)

İngiltere, Amerikadan tayyare alacak

Amerika fabrikaları siparişleri yetiştirmek için..

24 saatte 37,000 işçi çalıştırıyorlar!

İngiliz matbuatında son günlerde ehemmiyetle bahsedilen bir mevzu var: İngilterenin nasıl alabildiğine silâhlandığı malûm. «Son Telgraf» geçenlerde İngiliz ordusunda yapılan ve düşünülen yeniliklerden bahsediyordu. Bunun gibi deniz kuvvetlerinin arttırılması için sarf edilen emek ve paraya dair de gene İngiliz matbuatında görülen şayanı dikkat malûmat vesile düştükçe bu sütunlarda hülâsa edilmektedir. Fakat son gün-

(Devamı 6 ıncı sahifemizde)

Niçin maçlara gidersiniz?

En gencimizden en ihtiyarımıza kadar kadınlı erkekli on binlerce kişinin

Bir maç esnasında duyduğu heyecanı tahmin edebilir misiniz ?

Yazan: Suad DERVİŞ

Maç günleri stadyomun kapısının önündeki kalabalığı elbette siz de görmüşsünüzdür. Yahud da siz de o kalabalığı teşkil eden unsurlardan birisiniz.

Ben, sporu çokseverim, Bir çok muharrirler gibi spor aleyhinde değilim. Yalnız nazarı dikkatimi celbeden şey, İstanbul halkını hiç bir eğlencenin, hiç bir tiyatro, konser veya her hangi bir şeyin bu kadar kesif bir halde bir araya toplıyamamasıdır.

Memleketimizde spor muhabbeti ve anlayışı bu kadar umumileşmiş midir? Stadyoma gelen insanların hepsi, hakiki birer sporcu anlayışıyle mi gelirler; yoksa spor tıpkı, bizde bir kumar hırsı gibi bir şey midir? Bizde insanlar kendi tercih ettikleri bir fudbol takımının muhakkak kazanmasını istedikleri için veyahud da bir güreşçinin yenilmesini kuvvetle temenni ettiklerinden stadyoma koşup gelirler.

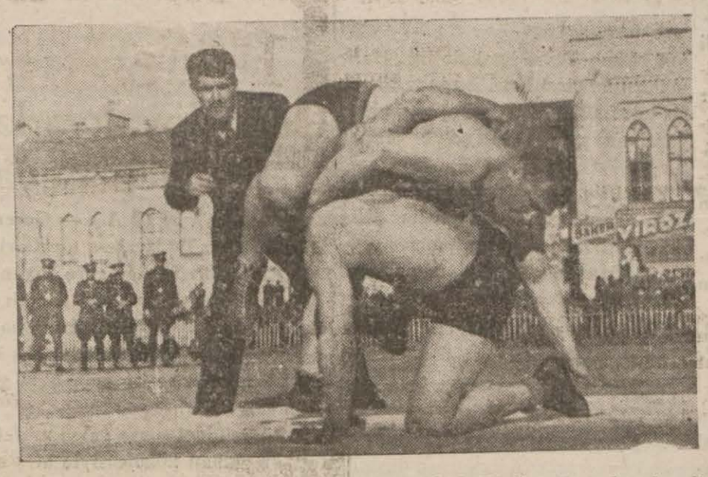

Yoksa sırf güzel oynanmış bir oyunu tarafgirlik hissetmeden seyretmek ve onun vereceği zevki tatmak için stadyoma gelenler var mıdır?

Bunu ilmem siz hiç merak ettiniz mi?... Ben, doğrusu merak ettim. Ve bu son Kara Ahmed — Tekirdağlı maçında, stadyom kapısı önünde birikip bekleşen halkın arasına karıştım. Ve içlerinden bazılarına şu sualleri sordum.

(Devamı 6 ıncı sahifede)

YENİLİKLER..

En tanınmış muharrirler en güzel ve meraklı yazılar Son Telgraf'da

Orta Anadoluda

(Birinci sahifeden devam)

Halk bu sırada Kırşehir felâketzedelerine yardım faaliyetile meşguldü.

Evlerde ve çarşılarda kuvvetlice hissedilen sarsıntılar takriben 15 saniye kadar sürdü ise de bir zarar ve ziyan olmadı.

Fırat taşdı, Kırşehire dolu yağıyor

Erzincandan Ankaraya bildiril - diğine göre Fırat nehri taşmıştır.

Kadazan, Karaklise köylerile Zilenin nahiyesinin diğer arazisi, su altında kalmıştır.

Hükûmetin mühim kararları

Başvekil vekili ve Dahiliye vekili Şükrü Kaya Büyük Millet meclisinin dünkü toplantısında 19 nisanda başlayan Orta Anadolu zelzelesi etrafında yeni ve en kat'î malûmat ve vaziyeti gösteren beyanatta bulunmuştur.

Şükrü Kayanın bugün bütün sabah gazeyelerinde çıkan bu sözlerini ehemmiyetine binaen biz de hülâseten veriyoruz:

ZELZELE .SAHASI

Zelzele sahası üç kısma ayrılacak olursa merkezî kısım asıl zelzelenin olduğu ve en büyük harabiyi intaç ettiği yer şimalde .Manahos .çayı, cenubu Ankara - Kırşehir şosesi ve şimali garbisi de Delice çayı olmak üzere bu çizgiler arasındaki katı'nakıs şeklinde bulunan bir arazidir. Bu arazi asıl zelzelenin merkezini teşkil eden bir sahadır. En çok zarar da burada olmuştur.

İkinci saha, bu zelzelenin aksülâmeli olarak .Kayseride, .Yozgadda, Ankaranın Haymanasında, Niğdede ve merkeze civar olan yedi vilâyet ve mıntakada ve civarlarda da hissedilmiştir. Sonra dalga dalga memleketin daha uzak yerlerine kadar inişr etmiştir.

Bu mıntaka içinde 6,700 ev vardır. Bu 6,700 evin dört binine yakını tamamile harab olmuştur. Bu mıntakanın nüfuzu 69 bindir. Nüfusça zayiatımız o gün arzettiğimden kemali şükranla söyliyeyim ki, daha az olmuştur. O vakit 200 kadar ölü tahmin edilmişti. Bugün, vefat eden vatandaş sayısının 148 olduğu anlaşılmıştır. Bu rakam dahi çok büyük teessürü muciptir. Yaralılardan birisi Kırşehir hastanesinde vefat etmiş, diğerleri hastaneden çıkmış ve köylerine gitmişlerdir. Bunun haricinde olarak Keskin, Yerköy, Sekili .ve Haymanada bir takım .hasarat .olmuştur.

HAZİN BİR RAKKAM ve ALÂKA.

Hasara uğrıyan evlerin hepsi altı bindir. 680 kadar da hayvan zayi olmuştur. O zaman da arzettiğim gibi maddî hasarın .hiçbir ehemmiyeti yoktur. Her vakit olduğu gibi en büyük teessürümüzü mucib olan cihet, 149 vatandaşımızın hazin vefatıdır.

Memleketimiz, tek bir yasla, matemle .çırpınmaktadır. Kendiliğinden her yerde ianeler toplanmağa başlanmıştır.

Bu teessür harice de taşmıştır. Bütün dost milletlerden Reisicümhurumuza, Başvekilimize, .hariciyemize, hükûmetimize ve Dahiliye vekâletine de telgraflar gelmekte devam etmektedir.

KIZILAYİN ROLÜ

Felâketzedelere yardım hususunda en büyük rolü Kızılay oynamaktadır. Esasen Kızılay, her vakit memleketin ıztırabına koşan bu şefkat ocağı, felâkete uğrıyanların yardımına koşmuştur.

Bugün iaşesi temin edilmemiş hiç bir köy, tek bir ev ve tek bir vatandaş yoktur. .Felâket mıntakasının sıhhî vaziyeti de gayet iyidir. Kâfi miktarda hekim ve sıhhî .malzeme mahallinde . .bulundurulmaktadır. Halkın ahvali maneviyesi de yerindedir. Açıkta bir tek kimse kalmamıştır. Kızılay 1200 den fazla çadır göndermiş ve Millî Müdafaadan da 400 çadır alınmıştır. İcab ederse daha da temin olunacaktır.

ÜNİVERSİTENİN İLMÎ TEDKİKLERİ

İstanbul üniversitesi profesörü Hâmid Nafiz Pamiri birkaç arkadaşile birlikte zelzele .sahasında tetkikat yapmağa memur etmiştir. Profesör dün Ankaraya döndü. Bana ilmî müşahedelerini söyledi. Ben de anlıyabildiğim kadarını size anlatmağa çalışacağım.

Bu zelzelenin sebebi volkanik değilmiş, tektonik imiş. Volkanik olan zelzelelerin tesiri gayet mahdud olurmuş. Tektonik .demek de arzın merkeze yakın olan kısmının soğuyarak gerrginleşmesi ve bu .suretle gerinmelerden,âdeta bir tabaka kâğıdın iki taraftan çekilerek yırtılması gibi, yarılmasıdır. İşte bu yarılmadan «fay» dedikleri yarıklar hasıl olmaktadır. Yarıkların .genişliği, .bir metreden elli santimetreye kadar tehalüf etmekte imiş.

Pamirin söylediğine göre, bu «fay» kendi ölçüsü ile 18 kilometre uzunluğundaymış. Köylülerin ifadesine göre, birçok dağları aşar ve uzıyabilirmiş. Ve tahminen 3-4 bin metre arasındaır. Şayed daha derin olsaydı, diyor, lavlar ve alevler çıkardı.

Kızılırmak ve Delice çayı sarsıntının intişarına mâni olmuş ve âdeta amortisör rolünü oynamıştır.

Toprak öyle yarılmıştır ki, .mermer, granit ve kil tabakaları bıçakla kesilmiş gibi çatlamıştır. İşte çatlamanın yaptığı sadme zelzeleyi mucip olmuş ve zelzele çok derinlerden geldiği için ve şuhuru billüriyeye taallûk ettiği için uzaklara kadar tesir etmiştir.

Anlattığına göre, birçok sular kurumuş ve birçok sular meydana çıkmıştır. Eskidenberi malûm olan bazı kaplıcalar da yerlerini, yerin altında ki su depoları ve mecraları istikametini değiştirmiştir.

Zelzeleni en şiddetli sadmesi ilk önceki darbedir. Diğer darbeler bir nevi müvazene sarsıntılarıdır. .Bu kabil zelzeler ancak 20 gün devam etmekte. Fakat şimdi zelzelenin en şiddetli bir şekilde duyulduğu muhitte dahi efkârı umumiye sükûnet bulmuştur.

YARDIM ŞEKİLLERİ

Felâket mıntakasındaki halka yardım şekli hakkında verilen kararları gerek meclisiniz gerek umumî efkâr huzurunda açıkça söylemek isterim.

Alınan kararların birincisi, anî ve ilk yardımlar haric olmak üzere söylüyorum. Zeazele mahalline İstanbul üniversitesinden, Ankara Dil, Tarih, Coğrafya fakültesinden, Ziraat Enstitüsünden M. T. A. dan, Meteoroloji genel direktörlüğünden seçilmiş olan jeoloğ, jeoğraf ve topoğraf âlimlerinden mürekkeb bir heyet gönderilecektir. Bu heyet bir hafta zarfında bu mıntakayı tetkik edecek ve raporunu hükûmete verecektir. Bu tetkikattan maksad şudur: Bu mıntakada bulunan köylerin mevkiinin tehlikeli olup olmadığı ve mevcud köylerin başka bir yere nakli icab edip etmiyeceği ve yapılması lâzım gelen köylerin yerlerini gerek su, gerek da yanıklılık, gerek toprak itibarile tesbit ederek diğer bir rapor verecekler dir.

Tetkik edilecek ikinci cihet, inşa tarzı, keyfiyetidir. Heyetin içerisindeki mimarlar bize icab ederse mahallî malzeme ve şeraitle bu evlerin sarsıntılara mukavemetlerini .artırmak çare ve imkânları olup olmadığını tetkik edeceklerdir.

SÜR'ATLE YAPILACAK

Bu ilmî tetkik .neticesi, nihayet mayısın onuna kadar hükûmetin eline gelmiş olacaktır. Bu tetkik heyeti bu akşam hareket edecektir.

Bir taraftan bu tekik yapılırken diğer taraftan da iskân .umum müdürlüğü bütün teşkilâtını .seferber ederek mahalline gideceklerdir. Bunun da yapacağı şey orada hasar gören ve yıkılması muhtemel olan evlerin yerine en seri bir surette ve en sağlam bir şekilde, mahallî malzemeyi kullamak şartile inşaata başlıyabilmek .imkânını hazırlamaktan ibaret olacaktır.

Bu işler süratle .yapılmak lâzım gelir. Çünkü teşrinievvelin nihayet on beşine kadar bu vatandaşlar çadırdan, çardaktan ve çevriden çıkıp damları altına girmelidiıler. .Aksi takdirde iklimin sertliği ve o havalide kışın erken gelmesi, bu vatandaşlarımızı çok rahatsız eder, dağılmalarını mucip olur. .Hükûmet bu vaziyeti nazarı itibara alarak her tür lü vesaite müracaatle bu vatandaşların evlerinin derhal .yapılmasına karar vermiştir.

MADDÎ ZARARLARI TELÂFİ İÇİN

Üçüncü kısım, zahire ve çift hayvanları vaziyetidir. Zahirenin büyük kısmı kurtarılmıştır. Toprak altındakiler elenmiş, taş altında kalanlar da temizlenerek kurtarılmıştır. Hayvan zayiatına gelince, ölen hayvanlar karasığırdır. .Burada karasığır çok olmakla beraber vatandaşlara bu iptidaî sermayelerini verebilmek için bazı tedbirlere müracaat edilmiştir.

Hükûmet Ziraat Bankası ile temasa geldi, o da bunları temin .etmek vazifesini üzerine aldı. Bütün .bu masraflara karşılık olmak üzere hükûmet 500 bin liralık bir tahsisat istemiye karar vermiştir. Kanun yakında Büyük Millet meclisine .gelecektir. Kabulünü rica ederim. Şayet bu kıt'anın ve vatandaşlarımızın evlerinin inşası ve kendilerinin refahı bilhassa selâmetlerinin temini, daha çok fedakârlığı icab ediyorsa şüphesiz ki hükûmetiniz nazarı itibara alacaktır. Ve hükûmetiniz emindir ki, B. M. Meclisi bunu vermekte asla tereddüd etmiyecektir.

Tekrar edeyim, böyle maddî acıları tadil etmiye vemaddî yaraları tamire bu milletin kudreti ve bilhassa hassasiyeti, vatanperverliği kâfidir.

Teessüf olunacak cihet, tekrar .edeyim, ölen vatandaşlarımızın telâfi edilemiyecek olan vaziyetidir.

Türkiye-Yunan Dostluğunda Yeni bir hamle

Başmakaleden devam

kadar Celâl Bayar ve Türk murahhas meyetleri hakkında gösterdikleri coşkun tezahürle bu inanışla -rını en kuvvetli şeklile bir kere daha anlatmış bulunuyorlar. En samimî inanış, en içli bağlanış, en kuvvetli ittifak milletlerin dilinde ve yüzünde hiçbir tasannu izi vermiyen inanış ve bağlanışlardır ki, bunu Atina tezahürlerinde bolu boluna buluyoruz.

Londrada Verilen kararlar Anlaşıldı

Londra 30 (A.A.) — Havas Ajansı muhabirinin salâhiyettar bir membadan öğrendiğine göre İngiliz ve Fransız nazırları Çekoslovakya meselesi hakkında aşağıdaki kararları ittihaz etmişlerdir:

1 — İngiltere ile Fransa Prag nezdinde müşterek bir teşebbüste bulunarak Südet Almanlarına İsviçrede olduğu gibi federal bir sistem dairesinde muhtariyet verilmesini istiyeceklerdir.

2 — İngiltere Almanyaya Çekoslovakyaya karşı hasmane emeller beslemediğine dair geçende resmen verdiği teminatı hatırlatacaktır.

3 — Almanya, Çekoslovakyaya karşı şiddetli bir harekette bulunduğu takdirde giriştiği taahüdler -den mütevelld br Fransız - Alman ıhtilâfına müdahale edeceğini Berline bildiıecektir.

PRAG MEMNUN

Prag 30 (A.A.) — Siyasî Çek mahfileri Londranın tebliğini memnu -niyetle karşılamakta ve İngiltere ile Fransa arasındaki işbirliğinin Avrupada sulhun idamesi için mühim bir eleman olduğu kanaatini izhar etmektedirler.

Paris 30 (Son Telgraf) -- Fransız nazırları dün akşam 19,30 da tayare ile buraya döndüler. Daladye ve bunu Londradaki temasla -rında verilen kararlardan fevkalâde memnun bulunmaktadırlar.

İngiltere, İspanya meclisinin süratle halli için İtalya ile Fransanın mümkün oloan çabukklukla arayı bulmağa çalışacaktır.

İngliz - Fransız anlaşması dünya sulhu için ve bütün milletlerin hukukuna riayet hususunda mükemmel neticeler verecek mahiyette görülmektedir.

Bu da aşk yüzünden

Kantarcılar caddesinde br cinayet olmuş, Fevzi isminde biri Haliç vapuru amelesi Nuri isminde bir işsiz tarafından bıçakla beş yerinden yaralanmıştır. Hâdise şöyle olmuştur:

Fevzi ile Nuri Küçükuazarda Alipaşa hanında oturmaktadırlar. Her ikisi de bekâr olan bu gençler o civar sakinlerinden Fatma isminde bir kadını sevmektediıler.

Nuri birşey söylemeden bıçağını çekmiş, Fevzinin üzerine atılmış, ve ras gele bıçağı saplamağa başlamıştır.

Beş yerinden ağır surette yaralanan Fevz kanlar içinde yere düşmüş Nuri firara kalkışmış. fakat vak'a yerine yetişen zabıta memurları tarafından tutulmuştur.

Nuri, katil bıçağile birlikte karakola getirilmiş; yaraları ağır olan Fevzi de Cerrahpaşa hastanesine kaldırılmıştır.

Vakaya müddeiumumî muavinlerinden Hikmet el koymuş, tahkikata başlamıştır.

Başmuharririmizin yerinde mühim teklifi

Kronos gazetes, Elen muharrir -lerinden Demetr Dogri ile son Telgraf direktörü Etem zzet arasında vukua gelen bir muhavereyi yaz -maktadır. ....

...Etem İzzet demiştir ki: ... ...

— Biz gazeteciler ve münevverler, hayatta kendimize hedef olarak, iki kardeş millet arasında daha sıkı manevî temaslar tessini ele almalıyız. Başvekil General Metaksasa, Yunanistan ve Türkiye mekteble -rinde, Elen ve Türk dillerinin mecburî kılınması teklifini ileri sür -düm. Metaksas, bunu derhal kabul eyledi. Ümid ederiz ki Yunanistan ve Türkye ünversitelerindeki talebelerimiz, karşılıklı olarak iki milletin dillerini mecburî bir surette öğrenmekte geckmiyeceklerdir. Ayni zamanda, halk şarkılarımızı ve tiyatro eserlerimizi de tercüme etmeliyiz. Münevverlerimiz, konfe -ranslar vermek için ziyaretler teati eylemelidir. Biz, Türk gazetecileri bu yolda yorulmadan çalışacağız. Münasebetlerimiz o derece sıkı olmalıdır ki, iki millet bundan böyle taksim kabul etmez bir kütle teşkil etmelidir.

Borgis şöyle demektedir:

— Muhakkak ki Elen - Türk dostluğu samimiyet, dürüstlük üzerine ve ayni zamanda iki kardeş milletin ta kalbinden doğan derin hisler üzerine müesses bir realitedir.

Gazetecilere verilen ziyafet

Atina 29 (Hususî surette giden başmuharririmizden) — Matbuat müsteşarı Nikoladisin Türk gazetecileri şerefine verdiği öğle ziyafeti kardeşçe bir hava içinde geçmiş ve buna bir çok Yunan gazetecileri de iştirak eylemiştir.

Nikoladis söylediği nutukta Türkiye ile Yunanistan arasında ve Balkan Antantı çerçevesi içinde imzalanan yeni dostluk vesikasının akdinde bulunmak üzere Türk gazetecilerinin Yunanistana gelmiş olmalarından dolayı gerek Başvekil Metaksasın gerek kendisnin duy -dukları derin sevinci izhar etmiş ve demiştir ki:

«Fakat siz ayni zamanda derin samimiyet hislerinizi göstermek için de geldiniz. O hisler ki sizi Metaksas hükûmetinn 4 ağustos 1936 dan sonra yarattığı yeni Yunanis -tanı daha iyi tanımıya sevkediyor.

Ellilik bir ihtiyar sevdiği genç kızı öldürdü

Dün akşam, Pangaltıda feci bir cinayet olmuş; Ropen isminde 50 lik bir ihtiyar, 28 yaşlarında Anjel isminde genç ve güzel bir kızı sokak ortasında bıcakla 10 yerinden vurmuş, öldürmüştür.

Mahallinde yaptığımız tahkikata göre vakanın cereyan şekli şudur:

Anjel, Pangaltıdaki iplik fabrikasında, masura dairesinde çalışmakta, ayni semtte Meyva sokağında 24 numarada oturan ebeveynine bakmaktadır. Katil Ropen de gazinolarda büfecilik etmekte. Bundan bir müddet evvel de Anjelle tanışarak nişanlanmak istemiş; kızın ailesile Ropen arasında bu mevzuda bir konuşma yapılmıştır.

Fakat Anjel Ropeni istememekte, kendisile evlenmek için israr eden bu yaşlı âşıkın tekliflerine red cevabı vermektedir. . .....

Fakat, genç kıza fena halde abayı yakan Ropen, sırnaşıkığını arttırmakta, kıza rastgeldiği yerde sarkıntılık yaparak evlenme teklifini tekrarlamakta, her defasında da aksi cevap almasına rağmen bir türlü bu sevdadan vaz geçmemektedir.

Artık Anjelin bu hale nihayet vermek için, yeniden bir gençle evlenmeğe kalkıştığını duyan Ropen, sevgilisinin büsbütün elden kaçacağını anlayınca kızı öldürmeği kararlaştırmış; bunun için birkaç akşamdır yolunu beklemeğe başlamıştır.

Paskalya münasebetile ancak dün fabrikaya giden Anjel akşam saat 8 de fabrikadan çıkmış, Çimen sokağından caddeye doğru inmeğe başlamıştır.

Çimen sokağı ile Sel sokağının birleştiği yerde, Fransızlara aid sebze bahçesinin önünde sarhoş bir halde Anjelin yolunu bekliyen Ropen kızla karşılaşınca yanına sokulmuş:

— Anjel; seni deli gibi seviyorum... Gel; evlenelim... Bak sana ne güzel bir hayat geçirteceğim: demiş, Anjel bermutad:

— Ben, evlenmek üzereyim, benimle artık meşgul olma! Senden hazzetmiyorum... Hem benim dengim değilsin! cevabını verince artık yalvarmağa lüzum görmeyen sarhoş âşık bıcağı çekmiş ve:

— Al, öyle ise; benim olmadıkça seni başkasına bırakamam!.

Demiş; bıçağını zavallı kızın sol memesi altına olanca kuvvetile saplamıştır.

Anjel feryad ederek dönüp kaçmak istemiş; arkasından yetişen katil, bu sefer bıçağını kadının sırtına rastgele saplamış; kızcağız, kanlar içerisinde sokağın ortasına düşmüştür.

Katil, bu sabah vaka yerindeki tahkikattan sonra adliyeye getirilmiş, birinci sulh ceza hâkimi tarafından sorguya çekilerek tevkif edilmiştir.

MAKİNEYE VERİRKEN

Çekoslovakyada Almanlar hadise çıkarmıya başladılar

Bratislava 30 (A.A.) — Geçen akşam Avusturya - Çek hududu civarında polis ile Henlein taraftarları arasında ciddî hâdiseler çıkmıştır..

Resmî bir tebliğe göre Viyana yolunda hududa yakın bir yerde beş kişinin almanca yazılmış gamalı haçlı ilânla yapıştırmakta .oldukları Bratislava polis müdürlüğüne haber verilmiştir. Bunun üzerine haber verilen yere bir üniformalı polis ile bir sivil polis müfettişi gönderilmiştir. İlk olarak hâdise mahalline gelen polise yumruk ve tekmelerle hücum edilmiştir. . .. . .

Bir müddet sonra gelen müfettiş te taş yağmuruna tutulmuştur. Müfettiş o zaman tabancasiyle ateş ederek Südet Almanları partisi azasından ve Die Zeit ismindeki Heinleinist gazetenin muharrirlerinden Potzkiyi yaralamıştır. Potzkinin arkadaşları bir müddet sonra tevkif edilerek Bratislavaya sevkedilmişlerdir. . . .

Südet Almanları partisi vak'anın bu suretle cereyan etmediğini iddia etmektedir. Bu parti neşrettiği bir tebliğde 1 mayıs münasebetiyle parti azasının polisten ilân yapıştırmak için müsaade aldığını ve iki sivil şahsın hüviyetlerini bildirmeden müdahale ederek ilânların yapıştırılmasına mani olmak isteriklerini kaydetmektedir. Bu esnada bir arbede çıkmış ve hudud karakollarının birinden bir asker vak'a .mahalline gelerek bilâihtar tabancasiyle ateş edip Potzki'yi yaralamıştır. ..

Niçin maçlara Gidersiniz

(5 inci sahifeden devam)

Maçlara niçin geliyorsunuz

İşte, aldığım cevabları aşağıda sıra ile yazıyorum:

On beş yaşında bir mektepliye göre

diye soruyorsunuz. Bu doğru değil. Ben her maça ayrı bir maksadla gelirim. Bu maça Tekirdağlıyı çok sevdiğim için geliyorum. Onun kazanmasını görmek hoşuma gidiyor. Fudbol maçlarına geldiğim zaman da Güneş klübü kazansın diye gelirim. Ben Güneşliyim. Benimkisini sorarsanız partizanlık gibi bir şey...

— Güreşten anlar mısınız

— Hayır, inceliklerinden anla -mam. Amma ne kadar anlamasam da Tekirdağlı hasımlarını yere attı mi bunu anlamamak kabil mi?

Üstü başı eskice bir vatandaş şu cevabı verdi:

— Ben, ne zaman maç olsa ,işimi gücümü bırakır, borç harç eder gelirim. Buraya geldiğim zaman top olsun, güreş olsun, koşu olsun hepsi bir. Kanımın fıkır fıkır kaynadığını duyarım. Haniya kim birinci gelecek telâşesi yok mu? Vallahi, bayan hemşire... işte insanı mafeden bu!... İstanbulun neresinde, hangi eğlencesinde bu tad var

18, 20 yaşlarında genç bir Bayanın cevabı

— Sporu çok severim. Kendim tenis oynarım. Sporun bütün şubelerine karşı alâkam var. Güreş bence hem erkek kuvvetini en ziyade göze çarptığı için hoşa gider, ve bütün adaleleri işleterek, gererek, şişirerek estetik bir zevk veren bir spordur. Onun seyrinde insan âdeta bedii bir zevk duyar. Tabiî güreşçilerin usta olması ve oyunun tekniğine sahib bulunması şartiyle. Bu serbest güreşlerde de çok güzellik vardır. Yalnız Tekirdağlının oyunu pek can sıkıcıdır. Oyunu dedim yun yapamaması diyecektim. onun da yekpare bir kayanın metini hatırlatan muazzam **veti ve kahredici bir ezişi var** bu, o maça da onun kuvvetine bir başka erkeğin faik gel görmek istediğim için gedim

50 yaşlarında kadar görünen zat;

— Ben, dedi, maçlara, biraz havada oturmak ve biraz da larının hareket ettiğini görmek aramızda, biraz da heyecan genç kızları uzaktan seyretmek gelirim. Siz, maç seyreden genç ların yüzüne hiç baktınız mı? yecanla ne güzel pembeleşir ve sıl ateşin manalar alırlar..

Tanıdığım bir sporcuya sordum

— Lâf olsun diye, cevabını

Balıkçı olduğunu söyleyen 25 bir delikanlı

— Ben, hiç bir tarafın kazan nı evvelden istiyerek, iki tar birini evvelden severek buraya mem. Benim param olmadığı belki klüplerle alâkam yok. ya sporu sevdiğim için gelirim leti alır, yerime geçer. sahaya maya başlarım. İki taraftan h dah iyi oynuyorsa hemen onu raftarı olurum. Onun kazan isterim. Amma bilmem ki nası latayım; bence maksad kazan değil, ilk şart iyi oynamak... **atmak. Teker teker, her oyunu** kıymeti var değil mi? İyi oyn takım, aksilik olur, yer golu, der. Mesele orada değil... Gü pılmış bir maç gördüğüm **rahat uyku uyurum vesselâm.**

İşte görüyorsunuz ya!... bir maç seyrine ne fikirlerle yormuş.

Suad Der

İngiltere Amerikada tayyare alacak

(5 inci sahifemizden devam)

lerde İngiliz gazetelerini meşgul eden keyfiyet deniz ve kara kuvvetlerinden ziyade hava kuvvetlerinin arttırılması bahsidir. İngiliz hükûmeti mühim bir karar vermiş ve bunu yerine getirmeğe de te -şebbüs etmişti: Amerikadan istediği kadar tayyare almak... İngil -teredeki fabrikalar fasılasız surette çalışa dursun İngilizler Amerikadan tayyare satın alarak hiç durmadan, bitip tükenmeden İn -giltereye tayyare yollıyacak olan Amerika fabrikalarını da temin etmiş oluyorlar. Hattâ bu işe Fransanın da girmesi ihtimalinden bahsediliyor. Demek oluyor ki alabildiğine silâhlanmak yarışında hava kuvvetleri itibariyle de en üstün dereceye çıkabilmek için İngiltere bugün Amerika fabrikalarının da kendine tayyer yetiştirmesini is -temekte tereddüd etmemiştir!... Gelecek sene şimdikinden pek çok tayyare yaparak İngiltereye sat -mak için Amerika fabrikaları hazırlanmağa baslamışlardır. Yukarıda işaret edildiği gibi yalnız İngiltere değil, Fransanın da Amerikadan tayyare satın alması ihti -malinden bahsolunuyor. Onun için Amerika fabrikaları buna göre hazırlığa girişmişlerdir.

Bununla beraber şunu da söylemli ki bu işde öyle büyük büyük mübalâğalara da lüzum yoktur. Amerika fabrikaları 939 senesinde şimdikinden daha pek çok tayyare yapabilecektir. Fakat bunun için ne fabrikalar büyütülmekte, ne de daha ziyade sermayeye ihtiyaç görülmektedir. Bu iş öyle bir fevkalâdelik rengi verilmeden görülmeden yerine getirilecektir. Harb oluyor, bütün fabrikalar seferber haline konmuş da çalıştırılıyor gibi bir manzara arzetme -den olacak.

Amerikadan gelen malûmata göre bugün Amerika tayyare fabrikalarında çalışan 37,000 işçi vardır. İngilterenin ve bir ihtimale göre de Fransanın verecekleri siparişleri yerine getirmek üzere çalışacak olan fabrikalar bu otuz yedi bin işçiye bir otuz yedi bin daha ilâve edilerek işlerini görebilecek -lerdir. Gene Amerikalıların ver -diği malûmata göre şimdiki 37.000 işçi üç postaya ayrılmış ola lışmaktadır. Her posta saat çalışmaktadır. Bu surette nün yirmi dört saatinde fabri hiç boş durmaksızın geceli düzlü çalışıyor demektir. **rıkaların vücude getirdiği** yarelerin kaç tane olduğu kaç milyon dolar kıymetinde duğunu gösteren rakkamlar dilmiştir. 1938 senesinin ilk yı için yapılmakta olan tayya rin kıymeti mecmuu 1,538,00 **dolar tutacaktır.**

Fakat İngiliz ve Fransızlar parişleri gelecek 1939 senesi 6 ayı için hesab edildiğine şimdikinden 345,000,000 fazla met tutan tayyare yapılaca

1938 senesinde Amerikadan raç edilecek olan tayyareler meti 50,000,000 dolar kıym olacağı tahmin edilmektedir. rikadan çıkarılan tayyareler 85 miktarı askerî tayyaredir.

İngiliz efkârı umumiyesi manlarda gene hava kuvv meselesiyle meşgul olmakta gul edilmektedir. İngiliz parla tosundaki muhafazakâr fırka en nüfuzlu adamlarından bir lan mebus Botbi geçen gün diği bir nutukta buna tercüman larak Almanya ile konuşma kuvvetçe onunla müsavi olma zımgeleceğini ileri sürerek, tir ki:

den fazla olarak 3 veya 4 bin

— Almanyanın, İngilteren yaresi vardır. Her ayda 500 re daha ilâve etmektedir. Bu dirde Almanya gelecek sene kuvvetli olacaktır. 6 ay bugünkü tayyarelerimizin nı bir misli daha arttırmalıyız hud da bunu başka yerden almalıyız!...»

Eski ve yeni *TUNCEL*

(5 inci sahifemizden devam)

Sevincime payan yoktu. bu hal ile nasıl gidebilirler vuşa dönerek;

— İlâhî çavuş; iyi amma, gidebilirler bu havada?..

Devam

Çekoslovakyada Neler gördüm, neler işittim?

(4 üncü sahifeden devam)

yafetini değiştirmiş. Şık bir tayyör giymiş.

Gülerek:

— Neriye mi gidiyorum? dedi. Biliniz bakayım?...

— Nasıl bileyim?...

— Bugün Mayısı biri. Petrine gidiyorum...

Petrin, Prega hâkim ağaçlık bir tepe. Ben de beraber gittim. (Açlık duvarı) na tırmaşıp çıktık. Bu duvarı, 17 inci yüz yılda Çek - İsveç muharebesi esnasında işsiz kalanlar boğazı tokluğuna yapmışlar...

Tepenin üstündeki lokantada Marenka, bana, Çek çorbasile mantarlı sucuğun lezzetini hatırlattırdı.

— Petrin'de 1 Mayıs günü görülmeye değer. Rudi ile sözleştik. Biraz sonra gelecek, beni bulacak... Siz de bizimle beraber geliniz. Fakat, yazık ki bir eşiniz yok...

— Bu mutlaka lâzım mı?...

— Mayısın ilk günü Petrine gitmek için hemen hemen lâzım gibi bir şey... Fakat, beis yok geliniz... Rudi, boylu ve boslu, güçlü ve kuvvetli, yakışıklı bir delikanlı. Hukuk fakültesine devam ediyor. Biraz sonra, elinde bir demet çiçekle geldi. Fakat bu çiçekler Marenka için değil...

Niçin olduğunu az sonra anladım. Petrinin bahçesi, kucakları çiçek dolu çiftlerle dolu... Etrafı ağaçlarla süslü caddelerde dolaşmıyorlar. Tıpkı bir dinî alay gibi... Nihayet, bir heykelin önünde duruyorlar, çiçekleri etrafına bırakıyorlar... Rudi, elindeki demeti, yere koydu:

— İşte, dedi. Bizim en büyük şairimiz Maşa... Çeklerin Müsesi. Büyük bir şair... 1836 da, yirmi altı yaşında öldü. Eserlerinde Bayronun çok tesiri görülür.

«Şiirlerinin en meşhurlarından biri şudur: Mayıs...

Dedi. Ve ilk beyitini okudu:

«Akşamdı... Mayısın ilk akşamı... O, Mayıs gecesi... Sevda gecesi...»

Bahçenin sükûtu içinde sevdalıların, ayni mısraı tekrar ettikleri işitiliyordu. Çek çiçeklerinin baygın, kokuları ruhu okşuyordu...

Ah!. Petrin bahçesinde geçen o ilk Mayıs gecesi!....

Pastacıların önündeki münakaşalar

Şehrin eski mahallelerini, Bohemya kıralarının şatolarını, altın sokağını gezdim.

Vaktile bu sokakta, hayatları, bu kıymetli madenin sırlarını öğrenmiye, taklidini yapmıya hasre - den kimyagerler otururlarmış...

Marenka'yı, barut kabı kulesinin yanında buldum

— Haydi, şimdi yeni mahallelere gidelim...

Bir kaç dakika sonra, Pragın en büyük caddesi Vaclavske Namesti üzerinde idik. Parisin Şanzelize caddesi kadar geniş. Etrafı, asrî binalarla, dükkânların süslü Amerikan dekoru hilâfına, kısa.. elbiseli, saçları, çenelerinin altından bağlı kocaman bir mendil ile örtülü köylü kadınlar, işlemeli bluzlar, şarpalar ve küçük sofra peçetleri satıyorlar.

Camekânlarda, kalem veya mil ile işlenmiş gümüş tezyinat eşyası, elmas gibi ışıldıyan o meşhur Bohemya kristalleri parlıyordu.

Bir çok pastacı dükkânları, otomatik barlar var. Ah!. O Çek pastaları... Sütlü kahve ile beraber getirilen o kocaman pastalar ne lezzetli şeylerdi... İnsan yemeye doyamıyordu.

Marenka ile beraber, bir pastacının taraçasına oturduk.

Bir kaç dakika sonra - tesadüf neticesi mi bilmem? - Rudi bir şey gördü. Yanımıza geldi, samimiyetle elini uzattı.

Gözlerimizin önünden acele acele geçin giden kalabalıkta en ziyade göze çarpan şey: Terbiye ve nezakettir... Kadınlar ve erkekler arasında pek samimî bir arkadaşlık caridir. Kadınlar, tam bir serbestîye maliktirler.

Yaşlı adam Bir gece öldürüldü

(4 üncü sahifeden devam)

dü. Kocası, o günlerde köşkte değildi.

Hizmetçi kız, hiç bayan ile beraber, Çalpinin kiraladığı eve gidip gitmediği sorulduğu zaman şunu söylemiştir:

— Evet, bazı zaman benim de gittiğim olurdu.

— Oraya gittiği zaman bayan hangi odada otururdu?

— İki yataklı bir oda vardı. Bayan da orada otururdu. Çalpin de orada bulunurdu. Bir gün bayan bana dedi ki:

— Benim çocuğum olacak. Bundan mes'ul olacak Çalpindir.

Bayanın bunu bana söylediği zaman Noel sıraları idi. Eğer çocuk kız olacak olursa adını An koyacağını da ilâve etmişti. Bayanın kocasında göğüs illeti vardı. Çok zamanlar hastaneye gider, uzun zaman kalır, tedavi edilirdi. Şubatta gene hastanede idi. O sıralarda bir gece Çaplin gelerek köşkte kalmıştır.

Hizmetçi kız, daha, bildiği esrarı anlatmaktadır. Bu ibretli muhakemenin diğer safhasını da yarınki «Son Telgraf» yazacaktır.

HİKÂYE

ANAM

(4 üncü sahifemizden devam)

nin sükûtunu yırtan bu çığlık, içeriki odada yatan anasının hançeresinden geliyordu. Fırladı. Anasının yanına gitti. Sekiz aydanberi sırtını yatağından kaldırmamış. yorganını açmamış olan hasta kadın odanın orta yerinde dimdik duruyordu. Çocuk yaklaştı. Terden birbirine yapışmış olan beyaz saçlarını okşamak istedi. Hasta kadın iskelet parmaklarını delikanlının gırtlağına sapladı. Ve boynu tırnak yaraları içinde kan toplamış olduğu halde yere yuvarlandı.

Delikanlı büyük bir yeisle yerden kalkarken gene şöyle düşündü:

— Acaba öveyi çocuğu muyum?.. Zaten onun her zulmüne uğradığı zaman zihnini yoran ve aramağa çalıştığı hakikatler arasında bu meçhul endişe de vardı.

İki gün sonra ani bir kıriz geldi ve ihtiyar kadın odanın ortasına cansız olarak boylu boyuna uzandı. Kenetlenmiş parmakiarının arasında buruşmuş bir defterin kargacık, burgacık yazılı kirli sahifelerini buldular.

Cenaze kalktı. Delikanlı elinde buruşuk bir ölü defteri gözyaşlarile odasına kapandı ve günlerce odasından çıkmadı.

★

Birgün hastahaneye onu görmeğe gittim. Doktoru: «Yanına kimseyi almıyoruz. iyi değil» dedi. Ve buruşuk bir defter sahifesini cebinden çıkararak bana gösterdi. Oradaki satırların ifşa ettiği faciayı tarif etmek için bir hikâyeci kalemi kâfi gelmez. Bunu anlatabilmek için insanların kullandıkları kelimelerin çok eksik olduğunu ilk defa o gün anladım.

Onu kalem değil, bir kutu kibrit izah edebilir.

Doktor kulağıma eğilerek ilâve etti:

— Defterin hepsini okudum. Genç hastamız, anasının doğar doğmaz boğamadığı sekizinci çocuğu imiş.

Beyoğlu Sulh Üçüncü Hukuk Hâkimliğinden:

Mahkemenin 938/235 sayılı dosyasile Beyoğlunda Abanoz sokağında bakkal Esat Kâzım tarafından Beyoğlunda Tarlabaşında Kilit sokağından 4 numarda oturan Eleni varisi Anjel aleyhine açılan «50» lira alacak davasından dolayı gönderilen davetiyede Anjelin mezkûr haneyi terkederek halen ikametgâhı meçhul bulunduğu davetiye zahrındaki mübaşiri tarafından verilen meşruhattan anlaşılmış olmakla davacının isteğile ve 20 gün fasıla ile ilânen tebliğat icrasına karar verilerek muhakemesi 16/5/938 saat 14 de talik kılınmış olduğundan işbu gün ve saatte mahkemeye gelmediği ve bir vekil göndermediği takdirde gıyabında muhakemeye devam oluacağı davetiye tebliğ makamına kaim olmak üzere ilân olunur. (7278)

Deniz Levazım satınalma Komisyonu İlânları

1 — Tahmin edilen bedeli 14850 lira olan 5500 metre elbiselik kumaş 10/Mayıs/938 tarihine rastlayan Salı günü saat 11,5 da kapalı zarf usuliye alınmak üzere münakasaya konulmuş - tur.

2 — Muvakkat teminat 1113 lira 75 kuruş olup Şartnamesi parasız olarak Komisyondan her gün alınabilir.

3—İsteklilerin 2490 sayılı kanunun tarifatı dahilinde tanzim edecekleri kapalı teklif mektuplarını en geç belli gün ve saatten bir saat evveline kadar Kasımpaşada bulunan Komisyon Başkanlığına makbuz mukabilinde vermeleri. «2317»

PROFİLÂKSİN

Belsoğukluğu ve Frengiden korur.

Sipahi oğlu HASAN HÜSNÜ BursaPazarı

BURSA PAZARI

SİPAHİ OĞLU HASAN HÜSNÜ

YENİ AÇTIĞI BEYAZ EŞYA DİKİMEVİNDE

Cihaz, yatak ve yorgan takımlarile, her türlü çamaşır siparişlerini kabul etmektedir.

Adres: İstanbul, Sultan Hamam 24 Telefon 20625
Beyoğlu, İstiklâl caddesi 276. Telefon : 40007

İstanbul İkinci İcra Memurluğundan:

Mukeddema Kadıköyünde Kuşdili tiyatrosunda cevdet nezdinde mukim iken halen ikametgâhı, bilinmeyen malûl zabıtandan yüzbaşı Tevfik'e:

Zehranın kendisi ile yanında bulunan çocuklarınız Aslan ile Faruk ve Namuk için nafaka takdiri hakkında Beyoğlu 4 üncü sulh hukuk mahkeva üzerine mahkemeden verilen ve 4/10/937 tarihiden itibaren karı ile çocuklarınız için cem'an 41 lira nafaka tayinine mütedair bulunan 22/3/938 tarihli ve 38/125 esas ve 38/194 karar numaralı ilân berayi infaz dairemize tevdi edilmiş ve namınıza gönderilen icra emri ikametgâhınızın mechuliyeti hasebile tebliğ edilemediğinden İstanbul İcra merci hâkimliğinin kararile 20 yirmi gün hakkı itiraz tayini suretile tebliğatın ilânen icrasına karar verilmiştir, tarihi ilândan itibaren işbu yirmi gün içinde 38/1428 numara ile daireye borcu vermeniz ve yine bu müddet içinde mal beyanında bulumanız lâzımdır. İadei muhakeme veya temyiz yolile icranın durdurulmasına dair aid olduğu mahkemeden bir karar getirmediğiniz takdirde cebrî icraya devam olunacağı gibi bu müddet içinde mal beyanında bulunmadığınız takdirde veya mal beyanını hilâfı hakikat verdiğiniz takdirde hapis cezasile cezalandırılacağınız olbaptaki icra emrinin tebliği makamına kaim bulunmak üzere ilânen tebliğ olunur. (7273)

ÜSKÜDAR İCRA MEMURLUĞUNDAN:

Julius Rudich'e borçlu Beyoğlunda Yüksek kaldırımda yazıcı sokağırnda 64 numaralı Varan Benarcatta apartımanı 3 numaralı dairede Yakub ve karısı Raşelin aşağıda tafsil edilen Maltepede Başı büyük karyesinde Narlı çiftliği mevkiindeki gayri menkullerinin 2280 numaralı kanun hükümlerinde tatbik edilmek üzere açık artırma ile satılmasına karar verilmiştir.

Muhammen kıymeti Lira K.	Kazası	Kövü	Mevkii	Tapunun tarihi	N.	Cinsi	Kapu N.	Hududu
9.19	Kartal	Başıbüyük	Tarla çiftliği	Eylûl 334	78	Müfrez tarla	2	Bir dö. Şarkan sahibi senedin iki, cenuben altı, şimalen ve garben yeni küşad olunan tarikler ile mahdud. 919 metre.
9.19	»	»	»	»	79	»	2	Şarkan sahibi senedin üç garben bir cenuben altı numaralı müfrez tarlalar şimalen yeni küşad olunan tarik ile mahdud. 919 metre.
9.19	»	»	»	»	80	»	2	Şarkan sahibi senedin dört garben iki cenuben kısmen altı ve kısmen yedi numaralı müfrez tarlaları şimalen yeni küşad olunan tarik ile mahdud 919 metre.
9.19	»	»	»	»	81	»	2	Şarkan sahibi senedin beş garben üç cenuben yedi numaralı müfrez tarlaları şimalen yeni küşad olunan tarik ile mahdud. 919 metre.
9.19	»	»	»	»	82	»	2	Şarkan ve şimalen yeni küşad olunan tarikler garben sahibi senedin dört cenuben yedi numaralı müfrez tarlaları ile mahdud. 919 metre.
16.49	»	»	»	»	83	»	2	Şarkan sahibi senedin yedi şimalen bir ve kısmen üç numaralı müfrez tarlaları cenuben sekiz numaralı tarla garben mücedded tarik ile mahdud. 1648 metre 67 D.
15.10	»	»	»	»	84	»	2	Şarkan yeni küşad olunan tarik garben sahibi senedin altı şimalen dört ve üç ve beş numaralı müfrez tarlaları cenuben dokuz numaralı tarla ile mahdud. 1509 metre 67 D.
16.49	»	»	»	»	85	»	2	Şarkan sahibi senedin dokuz şimalen dört numaralı müfrez tarlaları garben yeni küşad olunan tarik cenuben dere ile mahdud. 1648 metre 67 D.
15.10	»	»	»	»	86	»	2	Şarkan yeni küşad olunan tarik garben sahibi senedin sekiz şimalen yedi numaralı müfrez tarlaları cenuben dere ile mahdud. 1509 metre 65 D.
16.49	»	»	»	»	87	»	2	Şarkan sahibi senedin on bir cenuben on iki numaralı müfrez tarlaları şimalen dere cenuben mücedded tarik ile mahdud. 1648 metre 67 D.
10.09	»	»	»	»	88	»	2	Şarkan yeni küşad olunan tarik garben sahibi senedin on cenuben on üç numaralı müfrez tarlaları şimalen dere ile mahdud. 1608 metre 46 D.
10.—	»	»	»	»	89	»	2	Şarkan sahibi senedin on üç şimalen on cenuben on dört numaralı müfrez tarlaları ile mahdud. 999 metre 43 D.
16.09	»	»	»	»	90	»	2	Şarkan yeni küşad olunan tarik garben sahibi senedin on iki şimalen on bir cenuben on beş numaralı müfrez tarlaları ile mahdud. 1608 metre 46 D.
10.—	»	»	»	»	91	»	2	Şarkan sahibi senedin on beş şimalen on iki cenuben on altı on yedi numaralı müfrez tarlaları garben yeni küşad olunan tarik ile mahdud. 999 metre 43 D.
10.—	»	»	»	»	92	»	2	Şarkan yeni küşad olunan tarik garben sahibi senedin on dört şimalen on üç şimalen on sekiz ve on dokuz numaralı müfrez tarlalar ile mahdud. 999 metre 43 D.
10.—	»	»	»	»	93	»	2	Şarkan sahibi senedin on yedi şimalen on dört numaralı müfrez tarlaları garben yeni küşad olunan tarik cenuben Başıbüyük Maltepe caddesi ile mahdud. 999 metre 43 D.
10.—	»	»	»	»	94	»	2	Şarkan sahibi senedin on sekiz garben on altı şimalen on dört numaralı müfrez tarlaları cenuben Başıbüyük Maltepe caddesi ile mahdud. 999 metre 43 D.
10.—	»	»	»	»	95	»	2	Şarkan sahibi senedin on dokuz şimalen on beş garben on yedi numaralı müfrez tarlaları garben Başıbüyük Maltepe caddesiyle mahdud. 999 metre 43 D.
10.—	»	»	»	»	96	»	2	Şarkan yeni küşad olunan tarik garben sahibi senedin on sekiz şimalen on beş numaralı müfrez tarlaları cenuben Başıbüyük Maltepe caddesiyle mahdud. 999 metre 43 D.

1 — İşbu gayri menkulün arttırma şartnamesi 10 Mayıs 938 tarihinden itibaren 37/5344 No .ile Üsküdar icra dairesinde muayyen No. sunda herkesin görebilmesi için açıktır. İlânda yazılı olanlardan fazla malûmat almak istiyenler işbu artırmaya ve 37/5344 No. sı ile memuriyetimize müracaat etmelidirler.

2 — Gayri menkul 7 haziran 38 tarihinde salı günü saat 16 da Üsküdarda İhsaniyede Şerif bey çeşmesi sokağında Üsküdar adliye binasında Üsküdar icra memurluğu odasında üç defa bağırıldıktan sonra en çok arttırana ihale edilir. Ancak arttırma bedeli muhammen kıymetin %75 ini bulmaz veya satış istiyenin alacağına rüçhanı olan diğer alacaklılar bulunup da bedel bunların bu gayri menkul ile temin edilmiş alacaklarının mecmuundan fazlaya çıkmazsa en çok arttıranın taahhüdü bâki kalmak üzere arttırma 15 gün daha temdid edilerek 22 haziran 38 çarşamba günü saat 16 da Üsküdar İhsaniyede Şerif bey çeşmesi sokağında No. da Adliye binasında icra memurluğu odasında yapılacak arttırmada bedeli satış istiyenin alacağına rüçhanı olan diğer alacaklıların bu gayri menkul ile teminedilmiş alacakları mecmuundan fazlaya çıkmak ve yeminli üç ehli vukuf tarafından takdir edilmiş olan kıymeti muhammininin %75 ini geçmek şartiyle ihale edilecektir. Böyle bir bedel elde edilmezse 2280 No. lı kanuna tevfikan satış geri bırakılacaktır.

3 — Arttırma bedeli peşindir. Arttırmaya iştirak için yukarıda yazılı kıymetin %7 buçuğu nisbetinde pey akçası veya milli bir bankanın teminat mektubu tevdi edilecektir.

4 — Gayri menkul kendisine ihale olunan kimse derhal veya verilen mühlet içinde parayı vermezse ihale kararı fesholunarak kendisinden evvel en yüksek teklifte bulunan kimse arzetmiş olduğu bedelle almağa razı olursa ona, razı olmazsa veya bulunmazsa hemen 15 gün müddetle arttırmaya çıkarılıp en çok arttırana ihale edilir. İki ihale arasındaki fark ve geçen günler için %5 ten hesab olunacak faiz ve diğer zararlar ayrıca hükme hacet kalmaksızın memuriyetimizce alıcıdan tahsil olunur.

5 — İpotek sahibi alacaklılarla diğer alâkadarların ve irtifak hakkı sahiplerinin gayri menkul üzerindeki haklarını ve hususiyle faiz ve masrafa dahil olan iddialarını işbu ilân tarihinden itibaren 20 gün içinde evrakı müsbiteleriyle birlikte memuriyetimize bildirmeleri icab eder. Aksi halde tapu sicilli ile sabit olmadıkça satış bedelinin paylaşmasından hariç kalırlar.

6 — Alıcı arttırma bedeli haricinde olarak karar pulları tapu ferağ harcı yirmi senelik vakıf taviz bedelini vermeğe mecburdur. Gayri menkulün nefsinden doğan müterakim vergi, tanzifat ve tenviriye ve tellâliye resmi ve vakıf icaresi borçluya aittir.

7 — Gösterilen günde arttırmaya iştirak edenler arttırma şartnamesini okumuş ve lüzumlu malûmatı almış ve bunları tamamen kabul etmiş ad ve itibar olunur. Yukarıda gösterilen gayri menkul işbu ilân ve gösterilen arttırma şartnamesi dairesinde satılacağı ilân olunur. (7281)

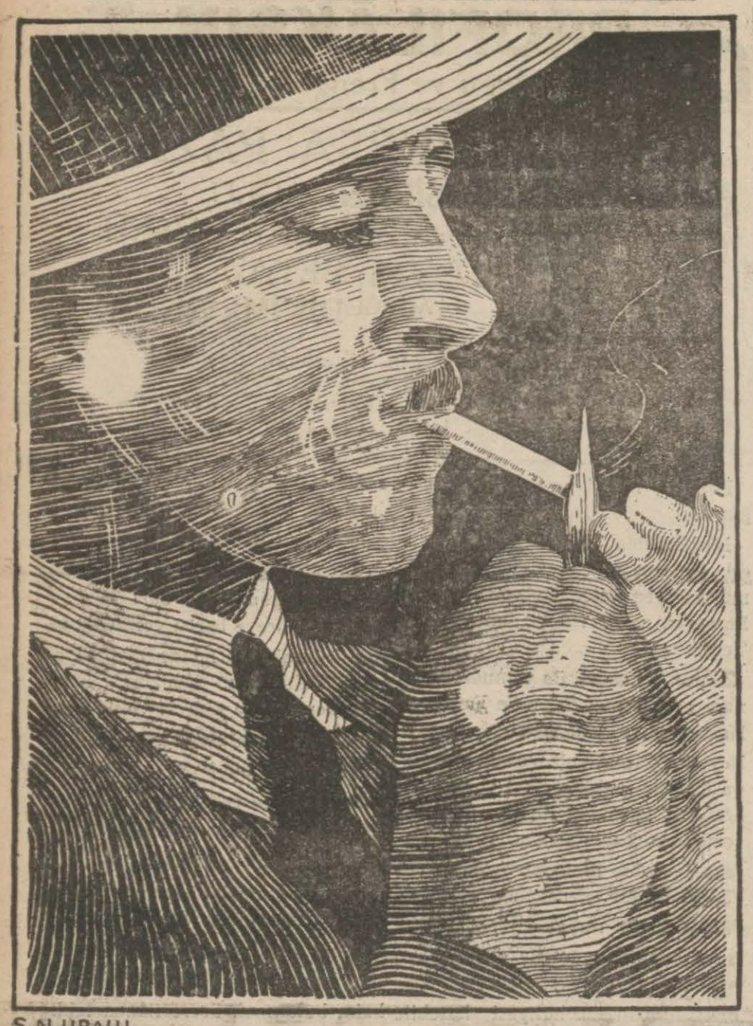

S.N.URALLI

"DAİMA TİRYAKİ İÇİYORUM,,

● Her Tiryaki bunu söylüyor. Acaba neden?

Çünki:

● Tiryaki sigarası onların uzun zamandanberi bekledikleri sigaradır.

● Tiryakinin harmanı her zaman aynı olduğu gibi içimi ve nefaseti de hiç değişmez.

Her zaman

AYNI HARMANI
AYNI İÇİMİ
AYNI NEFASETİ
TİRYAKİDE
BULABİLİRSİNİZ!

15 *25 İnce sigara*
20 Kalın sigara
KURUŞ

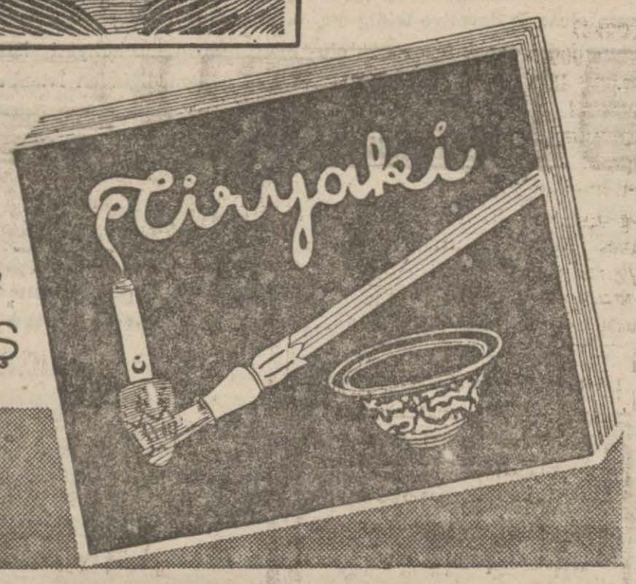

Zengin olmak için
Mutlaka
Malûl Cemal
gişesinden
Bir bilet almanız kâfidir.
Adres: İstanbul İş bankası karşisinda No. 15. Tel. 22954

Haricî Askerî Kıtaatı İlânları

Eskişehir hava okulunda yaptırılacak bir çift birinci sınıf hangar inşaatı kapalı zarfla eksiltmeye konulmuştur. Keşif bedeli 165593 lira 42 kuruştur. İlk teminatı 9529 lira 68 kuruştur. Eksiltme 3 Mayıs 938 Salı günü saat 15 de M. M. Vekâleti Satınalma komisyonunda yapılacaktır. Keşif ve proje ve şartnamelerle sair evrak 828 kuruşa M. M. Vekâleti Satınalma komisyonundan alınır. Eksiltmeye girecekler kanunî teminat ve 2490 sayılı kanunun 2 ve 3 üncü maddelerinde yazılı belgelerle idarî şartnamenin 4 üncü maddesinin «F» fıkrasında yazılı belgelerle birlikte teklif mektuplarını ihale saatinden behemehal bir saat evvel Ankarada M. M. Vekâleti Satınalma komisyonuna vermeleri.

«806» «2068»

***

Kırklareli Tümen Birlikleri için 300000 kilo sığır eti kapalı zarf usulile eksiltmeye konulmuştur. Kilosunun muhammen fiati 32 kuruş 50 santim olup ilk teminatı 6125 liradır. İhalesi 3 Mayıs 938 Salı günü saat 16 dadır. İstekliler şartnamesini 500 kuruş mukabilinde Satınalma komisyonundan alabilirler. Taliplerin kanunun 2, 3 üncü maddelerindeki vesaik ile teminat mektuplarını havi zarflarını belli gün ve saatten en az bir saat evveline kadar Kırklarelinde Tümen Satınalma Komisyonuna vermeleri. «808» «2070»

***

Kırklareli Tümen birlikleri için 20000 kilo koyun eti kapalı zarf usulile eksiltmeye konulmuştur. Beher kilosunun muhammen fiati 45 kuruş olup tutarı 9000 lira, ilk teminatı 675 liradır. İhalesi 4 Mayıs 938 çarşamba günü saat 16 dadır. İstekliler şartnamesini her gün Tümen Satınalma Komisyonunda görebilirler. Taliplerin kanunun 2, 3 üncü maddelerindeki vesaik ile teminat mektuplarını havi zarflarını belli gün ve saatten en az bir saat evveline kadar Kırklarelinde Tümen Satınalma komisyonuna vermeleri. «809» «2071»

***

Kırklareli Tümen birlikleri için 50,000 kilo sade yağı kapalı zarfla eksiltmeye konulmuştur. Kilosunun muhammen fiatı 115 kuruş olup ilk teminatı 4125 liradır. İhalesi 6/Mayıs/938 cuma günü saat 16 dadır. İstekliler şartnamesini 300 kuruş mukabilinde satınalma Komisyonundan alabilirler. Taliplerin kanunun 2, 3 ncü maddelerindeki vesaik ile teminat mektuplarını havi zarflarını belli gün ve saatten en az bir saat evveline kadar Kırklarelinde Tüm satınalma Komisyonuna vermeleri «2115»

«813»

***

Kütahya tayyare alayında yaptırılacak olan Kuşaklama kanalının pazarlık günü talibi tarafından verilen 48708 lira fiyata pahalı görüldüğünden yeniden pazarlıkla eksiltmeye konulmuştur. Pazarlığın 6 Mayıs 938 Cuma günü saat 10 da Ankarada M. M. Vekâleti satınalma komisyonunda yapılacaktır. İlk teminatı 3653 lira 10 kuruştur. Şartname keşif ve projesi 244 kuruşa M. M. Vekâleti Satınalma komisyonundan alınır. Eksiltmeye gireceklerin kanunî teminat ve 2490 sayılı kanunun 2, 3 üncü maddelerinde yazılı belgelerle müteahhitlik vesikaları ile birlikte pazarlık gün ve saatinde Ankarada M. M. Vekâleti Satınalma omisyonunda bulunmaları.

«831 «2445»

Bu bir fenni hakikattır ki:
KREM PERTEV
Cildi temizler, pürüzsüz ve gergin tutar
Buruşuklukları giderir. tabiî güzelliği muhafaza eder.

Eyüb İcra memurluğundan:

Merkezenin Muahrremden aldığı 300 liraya mukabil birinci derecede ipotek gösterilmiş olup borcun ödenmemesinden dolayı satılmasına karar verilmiş olan ve ehli vukuf tarafından tamamına 1300 ve Merkezenin hissesi olan üç rub'una 900 lira kiymet takdir edilmiş bulunan Rami, Yeni mahallesi Mazhar bey sokağında eski 33 numaralı Tapu kaydine nazaran dükkân olup hâlen arsa ve ayni mahalde eski ve yeni 35 numaralı Tapu kaydine nazaran dükkân hâlen bir odalı ev ve kezalik ayni mahallede eski 6 ve yeni 10 numaralı maa bahçe hane ve kezalik ayni mahalde eski mükerrer (10 yeni 10, 12, 20, 29, 31) numaralı maa bahçe hane ve elyevm tahtinde bir dükkân olan gayri menkullerin evsafı aşağıda yazılıdır.

12 numaralı hanenin kapısından girildikte kısmen kırık malta döşeli koridor istimale gayri salih bir mutfak birinci kata merdivenle çıkıldıkta geniş bir sofa üzerinde 3 üç oda ve bir halâ bu haneye muttasıl ve mülhak 10 numaralı haneye girildikte iki oda bir halâ bir mutfak ve altında 35 numaralı kahve mezkûr haneye muttasıl ve mülhak 29 numaralı tahtinde bir oda ve büyük miktarlı kuyulu ve ağaçlı gahçeyi havi kârgir ve muhtacı tamirdir. Yukarıda evsafı yazılı gayri menkullerin Merkezeye ait üç rubu hissesi artırmıya çıkarılmış olup şartnamesi 22/5/938 gününden itibaren Divanhaneye asılarak 2/6/938 tarihine müsadif perşembe günü saat 14 ten 16 ya kadar satılacaktır.

Arttırmaya girmek için konan kıymeti muhammenenin %7,20 nisbetinde pey akçası veya millî bir bankanın teminat mektubunu hâmil bulunmaları lâzımdır. Müterakim vergi tenviriye tanzifiyeden ibaret olup Belediye rüsumu ve vakıf icaresi borçları borçluya ait olup bedeli müzayededen tenzil olunur. Evkaf tavizi bedeli müşteriye aittir. Birinci arttırmada kıymetinin %75 ini bulursa müşterinin üstünde bırakılır. Aksi takdirde en son arttıranın taahhüdü bâki kalmak üzere 15 gün uzatılarak 17/6/38 tarihine müsadif cuma günü ayni saatte yapılacak ikinci artırma neticesinde artırma bedeli kıymeti muhammenenin %75 ini bulmadığı takdirde satış 2280 numaralı kanunun ahkâmına tevfikan geri bırakılır. İpotek sahibi alacaklılarla diğer alacaklıların ve irtifak hakkı sahiblerinin gayri menkul üzerindeki hakları hususiyle faiz ve masrafa aid olan iddialarını müsbit evraklariyle birlikte ve 20 gün içinde dairemize bildirilmeleri. Aksi takdirde hakları tapu sicilleriyle sabit olmadıkça paylaşmadan hariç kalacakları ve fazla malûmat istiyenlerin dairemizin 37/639 numaralı dosyasına müracaatleri ilân olunur.

937/639

İstanbul Üçüncü İcra memurluğundan:

Mukaddema İstanbulda Sadıkiye hanında 12 numaralı yazıhanede iken elyevm ikametgâhı meçhul bulunan doktor Yusuf Kemal:

Eleni zimmetinde alacağınız olan beş yüz liranın temini istifası zımnında borçlunun uhdesinde olup İstanbul Asliye mahkemesinden istihsal ve infaz için dairemize 24/10/35 tarih ve 35/91 sayıda mukayyed haczi ihtiyatî kararına tevfikan 35/2312 dosya numarasile haczettirmiş olduğunuz Boğaziçinde Bebekte Bebek caddesinde eski 152 numara ile murakkam gayri menkulün haczi ve borçlu tarafından müddeabih borcun inkârını mutazammın mesbuk itirazı üzerine tarafınızdan vâki itirazın ref'i hakkındaki taleb icra tetkik merciince ref'i itiraz talebinizin reddine karar verilmiş ve bu husustaki karar evvelce ilânen tebliğ kılınmış ve müddeti de geçmiş bulunmasına ve borçlu ise mezkûr karara istinaden mevzuu haczin fekkini taleb etmesine mebni İcra ve iflâs kanununun 264 üncü maddesinin 2 inci fıkrası mucibince bu hususta dava açıldığına dair mahkemesinden bir vesika getirdiğinize dair dosyada bir kayde tesadüf edilmemiş olmakla tarihi ilândan itibaren on gün zarfında yukarıda yazılı kaydi getirmediğiniz takdirde taleb veçhile ve mezkûr maddenin 4 üncü fıkrasına tevfikan ifayi muamele olacağı malûmunuz olmak üzere ilânen tebliğ olunur.

Çaresi varken ıztırab çekmek.. ne acınacak hal!

GRİPİN
Üşümekten mütevellid bütün ıztırabları, adale, bel, sinir ağrılarını
dindirir

GRİPİN
En şiddetli baş ve diş ağrılarını romatizma, sancı ve sızılarını
keser

Grip, nezleye ve emsali hastalıklara karşı bilhassa müessirdir.

GRİPİN

İcabında günde 3 kaşe alınabilir.
İsmine dikkat Taklitlerinden sakınınız.

İnhisarlar U. Müdürlüğünden:

I — Şartnameleri mucibince 150,000 aded 100 lük, 50.000 aded 50 lik tuz çuvalı pazarlıkla satın alınacaktır.

II — Pazarlık 2/V/938 tarihine rastlıyan pazartesi günü saat 16 da Kabataşta Levazım ve Mubayaat Şubesindeki Alım Komisyonunda yapılacaktır

III — Şartnameler parasız olarak hergün sözü geçen Şubeden alınabilir.

IV — İsteklilerin pazarlık için tayin edilen gün ve saatte % 7,5 güvenme paralarile birlikte yukarıda adı geçen Komisyona gelmeleri ilân olunur. «2167»

***

1 — Şartnamesi mucibihce 20 X 25 - 27 eb'adında 20,000.000 Metar pazarlıkla satın alınacaktır.

II — Pazarlık 6/6/938 tarihine rastlayan Pazartesi günü saat 16 da Kabataşta levazım ve mübayaat şubesindeki alım komisyonunda yapılacaktır.

III — Şartnameler parasız olarak her gün sözü geçen şubeden alınabilir.

IV — Eksitmeye iştirak etmek isteyenlerin mantar nümuneleri ni münakasa gününden evvel alım komisyonuna vermeleri lâzımdır.

V — İsteklilerin pazarlık içi tayin edilen gün ve saatte % 7,5 güvenme paralariyle birlikte yukarıda adı geçen komisyona gelmeleri ilân olunur. «2295»

İstanbul Nafıa Müdürlüğünden:

9/5/938 pazartesi günü saat 15 de İstanbulda Nafia Müdürlüğünde (8120,59) lira keşif bedelli Topkapı sarayı müzesi elektrik tesisatı açık eksiltmeye konulmuştur.

Mukavele, eksiltme Baymdırlık işleri Genel, hususî ve fenni şartnameleri proje, keşif hülâsasile buna müteferri diğer evrak dairesinde görülecektir.

Muvakkat teminat (10) liradır.

İsteklilerin bu gibi işleri yaptığına dair İstanbul Nafia Müdürlüğünden eksiltme tarihinden bir hafta evvel alacağı hususî ehliyet müteahhitlik ve 938 yılına ait ticaret odası vesikalarile gelmeleri.

(2227)

Devlet Demiryolları ve Limanları İşletme U. İdaresi İlânları

Muhammen bedellerile miktar ve vasıfları aşağıda yazılı 4 grup malzeme her gurup ayrı ayrı ihale edilmek şartile 18/5/938 çarşamba günü saat 10,30 on buçukta Haydarpaşada gar binası içindeki satınalma komisyonu tarafından açık eksiltme ile satın alınacaktır.

Bu işe girmek istiyenlerin kanunun tayin ettiği vesaik ve hizalarında yazılı muvakkat teminatlarile birlikte eksiltme günü saatine kadar komisyana müracaatları lâzımdır.

Bu işe ait şartnameler Haydarpaşada satınalma komisyonu tarafından parasız olarak dağıtılmktdır.

1 — 15,00 kilo Dekistrin muhammen bedeli 3300 lira muvakkat teminatı 247 lira 50 kuruştur.

2 — 100 adet demir karyola 10 adet komodin muhammen bedeli 1560 lira muvakkat teminatı 117 liradır.

3— 17000 adet kaol (veya emsali) şişede muhammen bedeli [illegible] lira muvakkat teminatı 95 lira 63 kuruştur.

4 — 50 Adet moletsiz bilet kompostörü muhammen bedeli [illegible] lira muvakkat teminatı 101 lira 25 kuruştur.

(3[illegible])

Sahip ve neşriyatı idare eden
Baş muharriri
ETEM İZZET BENİCE
SON TELGRAF MATBAASI

Yeni adresimize dikkat:
Teshilât Bakkaliyesi
Eminönü meydanında Valide han altındaki mağazamızı istimlâk dolayısile
İstanbul Balıkpazar Caddesinde 47 No ya
taşıdığımızı muhterem müşterilerimize arz ile eski teveccühlerini dileriz.

İstanbul Belediyesi İlânları

Beyoğlu mecralarında kullanılmak üzere lüzumu olan 600 tane künk açık eksiltmeye konulmuştur. Bunların hepsine 990 lira bedel tahmin edilmiştir. Şartnamesi levazım müdürlüğünde görülebilir. İstekliler 2490 numaralı kanunda yazılı vesika ve 74 lira 25 kuruşluk ilk teminat makbuz veya mektubile beraber 13/5/938 cuma güü saat 14 de daimî encümende bulunmalıdırlar. B (2324)

***

Beher metre murabbaına 3 lira 50 kuruş bedel tahmin edilen Aksaray yangın yerinde eski Âlembey yeni Kemalpaşa mahallesinde Tülbentçi Yeni Ordu caddesi sokağında 47 inci adada yüzsüz 74 metre 29 santimetre murabbaı sahalı arsa satılmak üzere açık arttırmaya konulmuştur. Şartnamesi levazım müdürlüğünde görülebilir. İstekliler 19 lira 50 kuruşluk ilk teminat makbuzu veya mektupla beraber 3/5/938 Salı günü saat 14 de daimî encümende bulunmalıdırlar. (B) (2171)

KANZUK
NASIR İLACI
NASIR İLÂCI

Doktor Jemsin Amerikada uzun tetkikat neticesi olarak bulduğu bir formuldür. KANZUK NASIR ilâcı en eski nasırları bile kökünden çıkarır. Ciddî ve şayanı itimat bir nasır ilâcıdır.

İNGİLİZ KANZUK ECZANESİ
Beyoğlu - İstanbul

Dr. İhsan Sami
Öksürük Şurubu
Öksürük ve nefes darlığı, boğmaca ve kızamık öksürükleri için pek tesirli ilâçtır. Her eczanede ve ecza depolarında bulunur.

İst. Levazım Âmirliği
Satınalma Komisyonu İlânları

Süvari binicilik okulu için 171548 kilo taze çayır otu alınacaktır. Pazarlıkla eksiltmesi 2/Mayıs/938 pazartesi günü saat 14,30 da Tophanede Levazım âmirliği satınalma komisyonunda yapılacaktır. Tahmin bedeli 2573 lira 22 kuruştur. Teminatı 386 liradır. İsteklilerin kanunî vesikalarile beraber belli saatte komisyona gelmeleri. (506)

(2450)

***

Piyade Atış Okulu, Maltepe ve Bursa Askerî Liseleri için alınacak ve beheri üç parçadan ibaret yıkama sıkma ve ütü makineleri olmak üzere üç adet çamaşır yıkama makinesi müteahhit nam ve hesabına 16 Haziran 938 erşembe günü saat 15,30 da Tophanede İstanbul Levazım âmirliği satınalma komisyonunda açık eksiltmesi yapılacaktır. Bu makinenin tanmin bedeli İstanbul için 4300 Bursa için 4700 liradır. İlk teminatı 997 buçuk liradır. Şartname ve evsafı komisyonda görülebilir. İsteklilerin kanunî vesikalarile beraber belli saatte komisyona gelmeleri. «500» «2411»

OKAZYON
19 liraya yazı makinesi satılıyor. Müracaat: Olympia mağazası, Voyvoda cad. 36 Galata

Dr. Horhoruni
(Nakletti)
Sirkeci tramvay caddesinde Viyana oteli yanında hastalarını her gün kabul eder.
Telefon: 24131